



**PEDRO DE TOLEDO**  
O Futuro Já Começou!

# E=BOM

**Boletim Oficial Eletrônico do Município de Pedro de Toledo**

Eleazar Muniz Junior - Prefeito

PEDRO DE TOLEDO, 20 DE JANEIRO DE 2024

Edição: 009 - Extra

Lei: Nº 1.648/2021

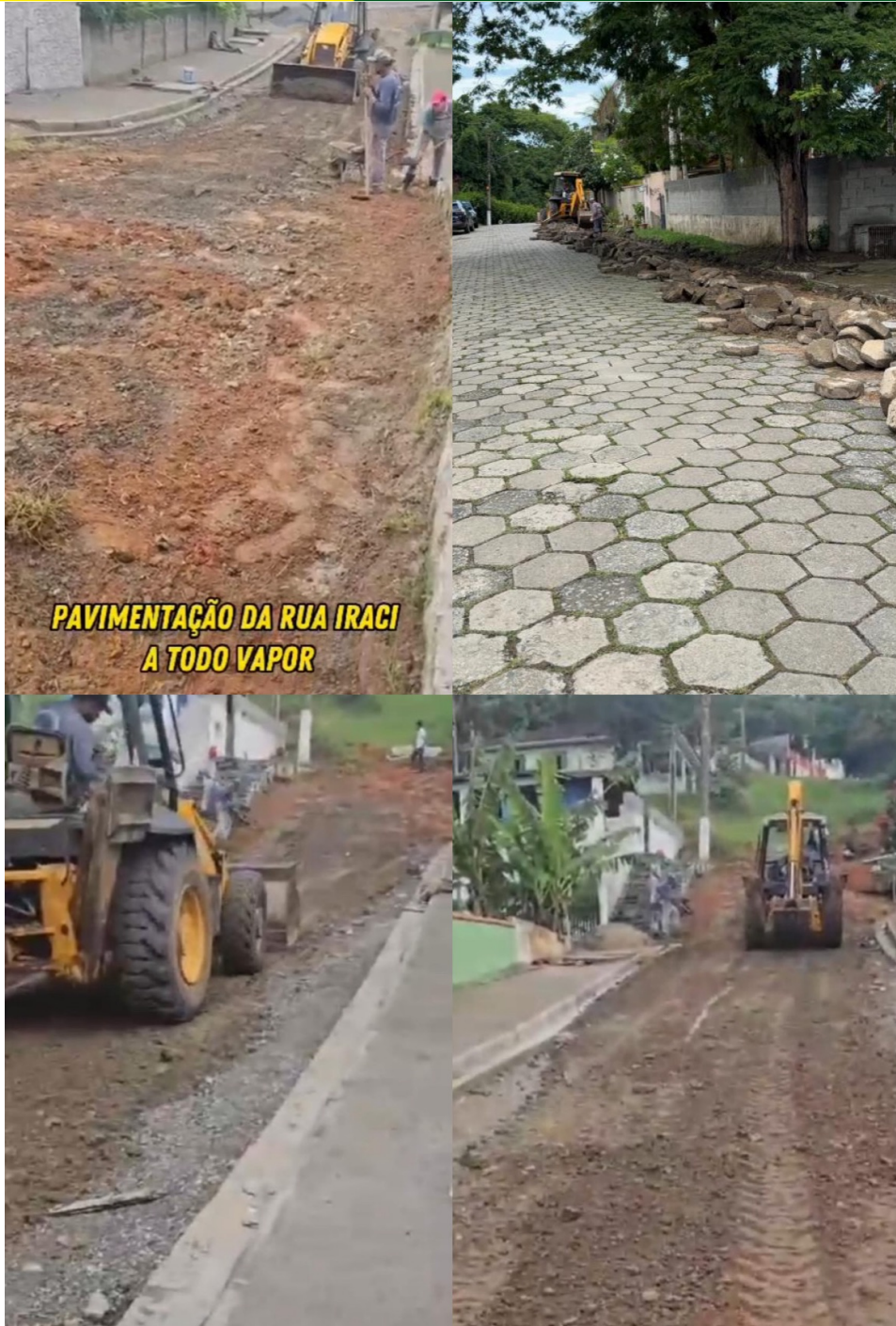

**PAVIMENTAÇÃO DA RUA IRACI  
A TODO VAPOR**

## EDITAIS



## MUNICÍPIO DE PEDRO DE TOLEDO/SP CONCURSO PÚBLICO - EDITAL Nº 01/2023

### EDITAL DE INSCRIÇÕES HOMOLOGADAS

O **Prefeito do Município de Pedro de Toledo**, Estado de São Paulo, usando de suas atribuições legais, torna público o **EDITAL DE INSCRIÇÕES HOMOLOGADAS** do Concurso Público - Edital nº 01/2023, conforme segue:

#### TOTAL DE INSCRITOS

EMPREGOS PÚBLICOS	INSCRITOS
Administrador Hospitalar	28
Ag. Com.-ESF I - Três Barras	10
Ag. Com.-ESF II-Centro/ Sorocabana	26
Ag. Com.-ESF III-Nobréga	11
Ag. Com.-ESF IV - Vila Batista	5
Ag. de Combate às Endemias	59
Ag. Desenv. Infante-Juvenil	22
Analista de Compras	4
Assistente Social	16
Aux. de Enfermagem	30
Aux. de Odontologia	6
Aux. de Serviços Diversos	133
Contador	5
Controlador Interno	14
Enfermeiro	121
Engenheiro Agrônomo	6
Escriturário	115
Farmacêutico	8
Fiscal de Obras	3
Fisioterapeuta	11
Inspetor de Alunos	31
Instrutor Cultural	4
Instrutor de Esporte	2
Monitor de Alunos	25
Motorista	42
Operador de Máquina	3
Ouvidor	25
Pedreiro	2
Procurador Jurídico Assistente	22
Prof. Atend. Educ. Espec. (AEE)	8
Prof. de Educ. Básica I	255
Prof. de Educ. Bas. II - Artes	16
Prof. de Educ. Bas. II - Ed. Física	23
Prof. Educ. Bas. II - Informática	1
Prof. Ed. Bas. II - Inglês	6
Psicólogo	9
Psicopedagogo	31
Secretária (Escolar)	44
Tec. de Enfermagem	136
Técnico em Gesso	3
Tec. em Radiologia	33
Vigia	12
Visitador Sanitário	2
<b>TOTAL</b>	<b>1368</b>



**MUNICÍPIO DE PEDRO DE TOLEDO/SP  
CONCURSO PÚBLICO - EDITAL Nº 01/2023**

**RELAÇÃO DE CANDIDATOS INSCRITOS – AMPLA CONCORRÊNCIA**

<b>NOME</b>	<b>INSC</b>	<b>EMPREGO PÚBLICO</b>
ADAUARI TATSUYA HAMASU	61164	CONTADOR
ADILSON MONTEIRO	61893	TEC. DE ENFERMAGEM
ADIMILSON GLORIA DE SOUZA JUNIOR	60737	SECRETÁRIA (ESCOLAR)
ADRIANA ANDRADE DE SOUZA	60323	TEC. DE ENFERMAGEM
ADRIANA ANDRÉ DE LUZ	60791	TEC. DE ENFERMAGEM
ADRIANA BATISTA COSME	61174	PROF. DE EDUC. BÁSICA I
ADRIANA DO AMARAL DA COSTA	60939	AG. DESENV. INFANTO-JUVENIL
ADRIANA FONTES DE AQUINO	60045	PROF. DE EDUC. BÁSICA I
ADRIANA GOMES PIRES	61805	ENFERMEIRO
ADRIANA GOMES PIRES	61808	TEC. DE ENFERMAGEM
ADRIANA JERÔNIMO DA SILVA	61800	ENFERMEIRO
ADRIANA JERÔNIMO DA SILVA	61802	AUX. DE ENFERMAGEM
ADRIANA MARIA DA SILVA NEVES	61328	PROF. DE EDUC. BAS. II - ARTES
ADRIANA MIRANDA	60369	ENFERMEIRO
ADRIANA PEREIRA COSTA	60364	PROF. DE EDUC. BÁSICA I
ADRIANA PEREIRA COSTA	60365	INSPETOR DE ALUNOS
ADRIANA PEREIRA DO PRADO	60096	PROF. DE EDUC. BÁSICA I
ADRIANA SANTANA DA SILVA	61429	PROF. DE EDUC. BÁSICA I
ADRIANO ALVES PEREIRA DE LIMA	60173	TEC. EM RADIOLOGIA
ADRIANO APARECIDO SOARES	61479	MOTORISTA
ADRIANO AUGUSTO DA CONCEIÇÃO	60666	MOTORISTA
ADRIANO DO CARMO VASSAO	61532	AUX. DE SERVIÇOS DIVERSOS
ADRIANO MORATO	60129	AUX. DE SERVIÇOS DIVERSOS
ADRIANO PINZO DOS SANTOS	61726	PROF. DE EDUC. BAS. II - ED. FÍSICA
ADRIANO SANTOS BORBA	61853	VISITADOR SANITÁRIO
ADRIELE DE SOUZA SANTOS	60466	ESCRITURÁRIO
ADRIELLY CORRÊA NÓBREGA DE CASTRO	60924	ESCRITURÁRIO
ADRYAN KAUAN DA SILVA	61644	ESCRITURÁRIO
AELSON SANTANA DE JESUS	60851	VIGIA
AGNALDO GONCALVES CHAVES	60733	AUX. DE SERVIÇOS DIVERSOS
AILTON LUSTOSA DE SOUZA	60550	MOTORISTA
AILTON RODRIGUES DE OLIVEIRA JUNIOR	60862	ESCRITURÁRIO
AIRON TEIXEIRA GOMES	60051	AG. DE COMBATE ÀS ENDEMIAS
ALBERTO ALVES PEREIRA DA SILVA	60175	PROCURADOR JURÍDICO ASSISTENTE
ALBERTO RESTERICH JUNIOR	61484	AUX. DE SERVIÇOS DIVERSOS
ALDOMILDO THAUAN MUNIZ KRUK	61176	INSPETOR DE ALUNOS
ALESSANDRA CRISTINA SCHUBERT RIBEIRO	61173	ESCRITURÁRIO
ALESSANDRA CRISTINA SCHUBERT RIBEIRO	61175	SECRETÁRIA (ESCOLAR)
ALESSANDRA DA SILVA DE CASTRO	61325	PROCURADOR JURÍDICO ASSISTENTE
ALESSANDRA RIBEIRO DE OLIVEIRA	60334	INSPETOR DE ALUNOS
ALESSANDRO EDUARDO DE LIMA	60845	AUX. DE SERVIÇOS DIVERSOS
ALESSANDRO ROMON DE CAMARGO	60277	SECRETÁRIA (ESCOLAR)
ALEX DA CONCEIÇÃO	61566	MOTORISTA
ALEX GUEDES ARRUDA	61161	TEC. DE ENFERMAGEM
ALEXANDRA RIBAS FRANCESCHINI	60618	PROF. DE EDUC. BÁSICA I
ALEXANDRE DE MORAES GONÇALVES	60942	OUIDOR



**MUNICÍPIO DE PEDRO DE TOLEDO/SP**  
**CONCURSO PÚBLICO - EDITAL Nº 01/2023**

<b>NOME</b>	<b>INSC</b>	<b>EMPREGO PÚBLICO</b>
ALEXANDRE DOS SANTOS FERREIRA	60842	ENGENHEIRO AGRÔNOMO
ALEXANDRE LUCAS ORSI	61782	MOTORISTA
ALEXANDRE SILVA DAS NEVES	60418	VIGIA
ALEXANDRE UNO	60476	OUVIDOR
ALEXANDRE UNO	60477	PROCURADOR JURÍDICO ASSISTENTE
ALEXIA LARA LACET FIREMAN COELHO	61138	ENFERMEIRO
ALEXIA VIRGÍNIA RAPOSO FRANCO	60897	ENFERMEIRO
ALICE DOS SANTOS VIEIRA DA SILVA	61283	TEC. DE ENFERMAGEM
ALICEDE JESUS DA SILVA CARVALHO	60554	PROF. DE EDUC. BÁSICA I
ALINE COLAÇO FERNANDES	60030	PROF. DE EDUC. BÁSICA I
ALINE CORDEIRO DOS SANTOS	61771	TEC. DE ENFERMAGEM
ALINE CRISTINA CORRÊA DE PAULA TAMURA	61597	PROF. DE EDUC. BÁSICA I
ALINE FERNANDA GUIMARÃES DE SOUZA BORGES	60193	AUX. DE SERVIÇOS DIVERSOS
ALINE FERNANDA GUIMARÃES DE SOUZA BORGES	61413	AG. COM.-ESF II-CENTRO/ SOROCABANA
Aline Nascimento Rodrigues da Silva	61253	AG. COM.-ESF III-NOBRÉGA
ALINE NATIVIDADE	60453	ESCRITURÁRIO
ALINE RIBEIRO ZOLLINO	61059	PROF. DE EDUC. BÁSICA I
Amadeu Rocha rodrigues neto	61192	TEC. DE ENFERMAGEM
AMANDA AUGUSTA FERREIRA	61450	SECRETÁRIA (ESCOLAR)
AMANDA CRISTINA FERNANDES	61486	AG. DESENV. INFANTO-JUVENIL
AMANDA DA SILVA SANTANA	61540	AG. DE COMBATE ÀS ENDEMIAS
AMANDA HARUME TOGAWA BEZERRA	61251	PROF. DE EDUC. BÁSICA I
AMANDA ROSA DE MOURA	60409	AUX. DE ENFERMAGEM
AMANDA SANTANA DA MATA	60710	PROF. DE EDUC. BÁSICA I
AMARILDA MARGARETE GIRARDI TEIXEIRA	61067	TEC. DE ENFERMAGEM
AMAURI DA SILVA CUNHA IAMAZATO	61654	MOTORISTA
ANA BEATRIZ MOTA BERNARDO	60095	PROF. DE EDUC. BÁSICA I
Ana Carina Hernandes Marciano	61451	ENFERMEIRO
ANA CARLA MARIA MUNIZ	61193	TEC. DE ENFERMAGEM
ANA CAROLINA BUCANAS	60608	PROF. DE EDUC. BÁSICA I
ANA CAROLINA DE ASSIS SANTOS	60663	AG. DE COMBATE ÀS ENDEMIAS
ANA CAROLINA DOMINGUES	61299	ESCRITURÁRIO
ANA CAROLINA FRANCO MARTINS	61309	ESCRITURÁRIO
ANA CAROLINA ROCHA CERQUEIRA SANTOS	61575	PROF. ED. BAS. II - INGLÊS
ANA CAROLINA ROSALINO DA SILVA	61849	AUX. DE SERVIÇOS DIVERSOS
ANA CAROLINA SOARES DE MIRANDA	61904	ENFERMEIRO
ANA CAROLINA TORRES DE SHEPHERD	61928	PROF. DE EDUC. BÁSICA I
ANA CÉLIA VITO	60999	TEC. DE ENFERMAGEM
ANA CLAUDIA DE SOUSA NEVES MOREIRA	61196	PROF. DE EDUC. BÁSICA I
ANA CLAUDIA DOS SANTOS PEREIRA	60597	SECRETÁRIA (ESCOLAR)
ANA CLÁUDIA OLIVEIRA DE BRITO PAIVA	60385	ESCRITURÁRIO
ANA CLAUDIA SCHUBERT RIBEIRO	60701	SECRETÁRIA (ESCOLAR)
ANA LUCIA DO ROSARIO FLORINDO RIBEIRO	61337	TEC. DE ENFERMAGEM
ANA LUCIA GIRARDI MENDES DA SILVA	60166	ENFERMEIRO
ANA LÚCIA VASCONCELLOS SOARES DE MEDEIROS	60804	PROF. DE EDUC. BÁSICA I
ANA LUIZA DOMINGUES DA SILVA	61754	ESCRITURÁRIO
ANA MARIA DA SILVA LEITE	61362	ESCRITURÁRIO
ANA MARIA DA SILVA LEITE	61363	OUVIDOR





**MUNICÍPIO DE PEDRO DE TOLEDO/SP**  
**CONCURSO PÚBLICO - EDITAL Nº 01/2023**

<b>NOME</b>	<b>INSC</b>	<b>EMPREGO PÚBLICO</b>
ANA PAULA AGUIDA DE CASTRO	61710	PROF. DE EDUC. BÁSICA I
ANA PAULA BRAGA DE FRANÇA	60559	ENFERMEIRO
ANA PAULA BUENO	61044	ESCRITURÁRIO
ANA PAULA BUENO	61389	PROF. DE EDUC. BÁSICA I
ANA PAULA DE OLIVEIRA	61829	ENFERMEIRO
ANA PAULA GOMES DA CONCEIÇÃO	61528	PROF. DE EDUC. BÁSICA I
ANA PAULA GOMES NUNES	61423	MONITOR DE ALUNOS
ANA PAULA ORNELAS GOMES	61129	ANALISTA DE COMPRAS
ANA PAULA REITOR DA SILVA	61501	ENFERMEIRO
Ana Paula Xavier	60441	ENFERMEIRO
ANA RAQUEL MORAIS KANISKI	61410	AG. COM.-ESF I - TRÊS BARRAS
ANA RAQUEL MORAIS KANISKII	60458	SECRETÁRIA (ESCOLAR)
ANAILZA JESUS DOS SANTOS	60278	ENFERMEIRO
ANAIRAM BISPO DA SILVA	61563	ESCRITURÁRIO
ANDERSON DA SILVA	60532	TEC. DE ENFERMAGEM
ANDERSON DOREA PEREIRA	61445	CONTROLADOR INTERNO
ANDERSON MARCOS PEREIRA	61376	AUX. DE SERVIÇOS DIVERSOS
ANDERSON RODRIGUES ELOI	61801	OUIDOR
ANDRE DE JESUS MANSINHO	60789	PROF. DE EDUC. BÁSICA I
ANDRE NERES SILVA	60503	ESCRITURÁRIO
ANDRÉ RODRIGUES DA SILVA	60692	AG. DE COMBATE ÀS ENDEMIAS
ANDRÉA FERREIRA CAMILLO	61706	PROF. DE EDUC. BÁSICA I
ÂNDREA MARRUANA SILVA CARVALHO CYPRIANO	60540	AG. COM.-ESF III-NOBRÉGA
ANDREIA DOS SANTOS MERELIS MIRANDA	60262	SECRETÁRIA (ESCOLAR)
ANDREIA DOS SANTOS MERELIS MIRANDA	61359	AUX. DE SERVIÇOS DIVERSOS
ANDRÉIA PEREIRA CERQUEIRA	60396	TEC. DE ENFERMAGEM
ANDRESSA ALVES CRUZ	61871	ADMINISTRADOR HOSPITALAR
ANDRESSA ALVES CRUZ	61874	PROF. DE EDUC. BÁSICA I
ANDRESSA BENTO CUGLER	60212	FISIOTERAPEUTA
ANDRESSA DE LARA SANTOS	60915	TEC. DE ENFERMAGEM
ANDRESSA PEREIRA CERQUEIRA	60011	FARMACÊUTICO
ANDREY RYAN SANTOS DA SILVA	61414	AG. DE COMBATE ÀS ENDEMIAS
ANDREY SOARES PEREIRA MARTINS DE MOURA	61611	ENFERMEIRO
ANDREZA BATISTA DE AGUIAR	61468	PROF. DE EDUC. BÁSICA I
ANDREZA OLIVEIRA BARBOSA LUCAS	60691	PSICÓLOGO
ANDRIELE PEREIRA CERQUEIRA	61045	AG. COM.-ESF III-NOBRÉGA
ANGELA MARIA SILVÉRIO SANCHES	60927	TEC. DE ENFERMAGEM
ANGELA REIS DA CONCEIÇÃO	61323	ADMINISTRADOR HOSPITALAR
ANGELICA BEZERRA DOS SANTOS	60201	ENFERMEIRO
ANGÉLICA KAREN DE JESUS SILVA	61640	PROF. DE EDUC. BÁSICA I
ANGÉLICA SILVA DE ALCÂNTARA VIDAL	60979	AG. COM.-ESF II-CENTRO/ SOROCABANA
ANGELLA CONCEIÇÃO MACHADO RIBEIRO	61314	CONTADOR
ANNA LUISA RIBEIRO DE BARROZ CRUZ DOS SANTOS	60056	TEC. DE ENFERMAGEM
ANTONIO ALVES DE MEDEIROS JÚNIOR	60802	MOTORISTA
ANTONIO AMILTON DOS SANTOS	61514	AG. DE COMBATE ÀS ENDEMIAS
ANTÔNIO DE ROSA MOREIRA FILHO	61748	ESCRITURÁRIO
ANTÔNIO GALDINO ROCHA	60360	MOTORISTA
ANTÔNIO HUGO ALVES JUNIOR	60739	AUX. DE SERVIÇOS DIVERSOS



**MUNICÍPIO DE PEDRO DE TOLEDO/SP**  
**CONCURSO PÚBLICO - EDITAL Nº 01/2023**

<b>NOME</b>	<b>INSC</b>	<b>EMPREGO PÚBLICO</b>
ANTÔNIO VIEIRA RIBEIRO	60459	AG. COM.-ESF II-CENTRO/ SOROCABANA
ANTÔNIO VIEIRA RIBEIRO	61686	AUX. DE SERVIÇOS DIVERSOS
ANTONY GABRIEL HILARIO DA ROCHA	61425	ESCRITURÁRIO
ANY DO VALE AGUIAR	61689	SECRETÁRIA (ESCOLAR)
APARECIDA DE OLIVEIRA DA SILVA	61179	AUX. DE SERVIÇOS DIVERSOS
APARECIDA SABINO RAIMUNDO FILHA SANTOS	61063	PROF. DE EDUC. BÁSICA I
APARECIDO HILÁRIO PAIVA	61487	AUX. DE SERVIÇOS DIVERSOS
ARETUSA LARA DE MACEDO	61655	TEC. DE ENFERMAGEM
Ariadne Milena de Castro Nascimento	61217	PROF. DE EDUC. BÁSICA I
ARIANE PADUANO DA SILVA	60489	TEC. DE ENFERMAGEM
ARIANE ROMUALDO JAQUES DA SILVA	60316	AUX. DE SERVIÇOS DIVERSOS
ARIANE ROMUALDO JAQUES DA SILVA	60317	ESCRITURÁRIO
ARIELI OLIVEIRA AZEVEDO	61178	AG. DESENV. INFANTO-JUVENIL
ARIENE DE SOUZA SANTOS	60577	ENFERMEIRO
ARISSANA SANTOS BATISTA	60016	AUX. DE ENFERMAGEM
ARY MIREIDER JUNIOR	61907	ENFERMEIRO
AUCIENE DO CARMO PROENÇA	61573	AUX. DE SERVIÇOS DIVERSOS
ÁUREA AMÉLIA CAETANO MARTINS	60104	TEC. DE ENFERMAGEM
AUZENIR JOÃO DOS SANTOS	61186	PROF. DE EDUC. BÁSICA I
BARBARA COSTA DE CASTRO	60660	PROF. DE EDUC. BÁSICA I
BARBARA DE PAULA ROCHA	61333	PROF. DE EDUC. BÁSICA I
BARBARA SENA NACHTSCHATT	61205	SECRETÁRIA (ESCOLAR)
BEATRIZ AMORIM NARDES	60654	TEC. DE ENFERMAGEM
BEATRIZ AMORIM NARDES	60655	ADMINISTRADOR HOSPITALAR
BEATRIZ ANDRADE DE SOUZA	61500	TEC. DE ENFERMAGEM
BEATRIZ DE JESUS SOUZA	60326	TEC. EM RADIOLOGIA
BEATRIZ DE SOUZA SILVA NAKAMA	60725	AG. DE COMBATE ÀS ENDEMIAS
BEATRIZ MATIAS BALTHASAR DA CRUZ	60058	ENFERMEIRO
BEATRIZ RIBEIRO COSTA	60256	PROF. DE EDUC. BÁSICA I
BEATRIZ SILVA HERMENEGILDO ILECK	61742	SECRETÁRIA (ESCOLAR)
BENEDITO CUNHA NETO	60303	AUX. DE ENFERMAGEM
BENISIA VEIGA DA ROCHA	61019	PROF. DE EDUC. BÁSICA I
BIANCA BRANCO MENDES DA SILVA	60110	ESCRITURÁRIO
BIANCA CAROLINA FREITAS DE PAULA CAMPOS	61863	PROF. DE EDUC. BÁSICA I
BIANCA MARQUES	60381	AG. DESENV. INFANTO-JUVENIL
BIANCA MIRANDA	61151	TEC. EM RADIOLOGIA
BIANCA SOUZA DE CASTRO	61392	AUX. DE SERVIÇOS DIVERSOS
BRENDA FRANCO	60910	PROF. DE EDUC. BÁSICA I
BRENO RUFINO PUPO FERREIRA	60753	PROF. DE EDUC. BAS. II - ED. FÍSICA
BRUNA ALVES RIBEIRO DA SILVA	60354	AUX. DE ENFERMAGEM
BRUNA MOURA DO NASCIMENTO	60092	PSICOPEDAGOGO
BRUNA RUFINO PUPO FERREIRA	61420	AG. COM.-ESF II-CENTRO/ SOROCABANA
BRUNA SANTOS NOVAES	60909	INSPETOR DE ALUNOS
BRUNNA DE OLIVEIRA VALIN ILECK	61349	TEC. DE ENFERMAGEM
BRUNO FERREIRA SANTOS	61311	TEC. EM RADIOLOGIA
BRUNO RICARDO DA SILVA	61702	INSPETOR DE ALUNOS
BRUSLAYNE COSTA NOGUEIRA	61312	PROF. DE EDUC. BÁSICA I
BYANCA ALMEIDA NORBERTO	60651	MONITOR DE ALUNOS



**MUNICÍPIO DE PEDRO DE TOLEDO/SP**  
**CONCURSO PÚBLICO - EDITAL Nº 01/2023**

<b>NOME</b>	<b>INSC</b>	<b>EMPREGO PÚBLICO</b>
BYANCA ALMEIDA NORBERTO	60714	SECRETÁRIA (ESCOLAR)
CAIO JOSÉ FÉLIX DA SILVA LIMA	60825	ENFERMEIRO
CAIO SILVA TEIXEIRA	61537	TEC. EM RADIOLOGIA
Caique Sousa santos	61339	AG. DE COMBATE ÀS ENDEMIAS
CAMILA CIRLENE RIBEIRO MEUCCI	60880	PROF. DE EDUC. BÁSICA I
CAMILA CRISTINE RODRIGUES DE MORAES COIMBRA	60808	PROF. DE EDUC. BÁSICA I
CAMILA FREITAS DE MEDEIROS	61211	PROF. DE EDUC. BÁSICA I
CAMILA FREITAS DE MEDEIROS	61212	PSICOPEDAGOGO
CAMILA LOURENÇO DA SILVA	60690	TEC. DE ENFERMAGEM
CAMILA NEVES RIBEIRO	60938	AG. DESENV. INFANTO-JUVENIL
CAMILA NEVES RIBEIRO	60959	AG. COM.-ESF II-CENTRO/ SOROCABANA
CAMILLA BEATRIZ DE ALMEIDA SILVANO	61799	SECRETÁRIA (ESCOLAR)
CAMILY BARBOSA DE ANDRADE	60976	TEC. DE ENFERMAGEM
CANANDA TULLIA SILVA VIEGAS	60641	FARMACÊUTICO
CARLA ADRIANA FERNANDES DAMAS	61057	PSICOPEDAGOGO
CARLA ALEXANDRA OLIVEIRA DOS SANTOS	60497	PROF. DE EDUC. BÁSICA I
CARLA ALEXANDRA OLIVEIRA DOS SANTOS	60498	PROF. ATEND. EDUC. ESPEC. (AEE)
CARLA CRISTINA MORGADO FERNANDES	60044	TEC. EM RADIOLOGIA
CARLA PEREIRA SILVA	60109	TEC. DE ENFERMAGEM
CARLA REGINA PUPO	61407	AUX. DE SERVIÇOS DIVERSOS
CARLOS ADRIANO RIBEIRO VIANA	61623	FISCAL DE OBRAS
CARLOS ALBERTO DA SILVA CIRIACO	61449	ESCRITURÁRIO
CARLOS ALBERTO MACCARI FILHO	60971	AG. DE COMBATE ÀS ENDEMIAS
CARLOS APARECIDO DOS SANTOS	61068	AUX. DE SERVIÇOS DIVERSOS
CARLOS DE LIMA SANTOS	61300	AUX. DE SERVIÇOS DIVERSOS
CARLOS DE OLIVEIRA LOOZE	61739	ESCRITURÁRIO
CARLOS EDNALDO DA SILVA	61531	AG. DE COMBATE ÀS ENDEMIAS
CARLOS EDNALDO DA SILVA	61534	PROF. DE EDUC. BÁSICA I
CARMELITA DOS SANTOS DIAS	60707	AUX. DE SERVIÇOS DIVERSOS
CAROLAINE DE OLIVEIRA DOS SANTOS	60075	PROF. DE EDUC. BÁSICA I
CAROLAINE PEREIRA CERQUEIRA PAIVA	61262	OUVIDOR
CAROLINA HORTA DE CONTI	61648	PSICOPEDAGOGO
CAROLINE NÓBREGA BATISTA	61284	ESCRITURÁRIO
CAROLINE OLIVEIRA BENTO DE SOUZA	60143	TEC. DE ENFERMAGEM
CAROLINE TAINÃ MOURA DOS SANTOS	61062	AUX. DE SERVIÇOS DIVERSOS
CAUÃ FELIPE DA SILVA PONTES	61505	AG. DE COMBATE ÀS ENDEMIAS
CELESTE GOULART	60167	TEC. DE ENFERMAGEM
CÉLIA DOMINGUES DE OLIVEIRA	60964	PROF. DE EDUC. BÁSICA I
CELINA SOBRAL MUNIZ	60312	ENFERMEIRO
CELLY IVANA MIYASHIRO	61772	PROF. ED. BAS. II - INGLÊS
CELSO ADRIANO DIAS SANTOS	60108	AUX. DE SERVIÇOS DIVERSOS
CELSO RICARDO DO ROSÁRIO FLORINDO	60571	AUX. DE SERVIÇOS DIVERSOS
CESAR HENRIQUE DE MENEZES BARBOSA	61222	PROF. DE EDUC. BAS. II - ED. FÍSICA
CHAYNE LUZ BARBOSA	61417	TEC. DE ENFERMAGEM
CICERA MARIA DOS SANTOS	60074	PROF. DE EDUC. BÁSICA I
CICERA MARIA DOS SANTOS	60077	PSICOPEDAGOGO
CILMARA APARECIDA MARCELINO	61894	PROF. DE EDUC. BÁSICA I
CIMONE CRISTINA HENRIQUE	61022	PROF. DE EDUC. BÁSICA I



**MUNICÍPIO DE PEDRO DE TOLEDO/SP**  
**CONCURSO PÚBLICO - EDITAL Nº 01/2023**

<b>NOME</b>	<b>INSC</b>	<b>EMPREGO PÚBLICO</b>
CLAUDETE ROZENDO DA SILVA	60187	AUX. DE SERVIÇOS DIVERSOS
CLAUDIA APARECIDA DE OLIVEIRA SANTOS	61475	MONITOR DE ALUNOS
CLAUDIA DE OLIVEIRA LOPES MATHEUS	61214	AUX. DE ENFERMAGEM
CLAUDIA MARIA FRANCO	61085	ENFERMEIRO
Claudia Souza Lemes de Oliveira	61116	AG. COM.-ESF III-NOBRÉGA
CLAUDIA VERGINIA DE OLIVEIRA	61252	TEC. DE ENFERMAGEM
CLAUDIMARA RIBEIRO DIAS ROSA	60934	ESCRITURÁRIO
CLAUDIMARA RIBEIRO DIAS ROSA	61184	SECRETÁRIA (ESCOLAR)
CLAUDINEIA DA SILVA	61612	AG. DE COMBATE ÀS ENDEMIAS
CLAUDINEIA DOS SANTOS	60903	AUX. DE ENFERMAGEM
CLAUDINEIA FERREIRA DOS SANTOS	61837	AUX. DE SERVIÇOS DIVERSOS
CLAUDIO DA SILVA	60682	AG. DE COMBATE ÀS ENDEMIAS
CLEDEMILSON APARECIDO DE ALMEIDA	60748	MOTORISTA
CLÓVIS RAMOS DA SILVA	61722	ADMINISTRADOR HOSPITALAR
CONCEIÇÃO RIBEIRO DA SILVA	61777	PROF. DE EDUC. BÁSICA I
CRISLAINE PATRÍCIA DO VALE AURÉLIO	60734	PROF. DE EDUC. BAS. II - ARTES
CRISTIANE DA SILVA ILECH PAULINO	60671	PROF. DE EDUC. BÁSICA I
CRISTIANE DE OLIVEIRA BERTULUCCI	61694	ESCRITURÁRIO
CRISTIANE ESTEVAM	61737	PROF. DE EDUC. BÁSICA I
CRISTIANE MIGUEL DA SILVA	61367	SECRETÁRIA (ESCOLAR)
CRISTIANE MIGUEL DA SILVA	61419	ESCRITURÁRIO
CRISTIANE SOARES SILVA	60457	PROF. DE EDUC. BÁSICA I
CRISTIANO PEREIRA	60494	AG. COM.-ESF II-CENTRO/ SOROCABANA
CRISTINA APARECIDA ROMUALDO	61495	AUX. DE SERVIÇOS DIVERSOS
CRISTINA CHAVES RODRIGUES	60843	PROF. DE EDUC. BÁSICA I
CRISTINA DA SILVA SANTOS	61220	MONITOR DE ALUNOS
CRISTINA LAMEU	61619	AUX. DE SERVIÇOS DIVERSOS
CRISTINA SIMÕES DOS SANTOS ELOI	61379	AUX. DE ENFERMAGEM
DAIANA APARECIDA GONÇALVES	60877	TEC. DE ENFERMAGEM
DAIANA APARECIDA GONÇALVES	60878	AG. DE COMBATE ÀS ENDEMIAS
DAIANA PEREIRA SILVA	60050	ESCRITURÁRIO
DAIANA PEREIRA SILVA	60617	MONITOR DE ALUNOS
DAIANE ALMEIDA GUILHERME	60522	PROF. ATEND. EDUC. ESPEC. (AEE)
DAIANE ALMEIDA GUILHERME	60523	PROF. DE EDUC. BAS. II - ARTES
DAIANE ALVES CERQUEIRA MARTINEZ	60848	AG. DE COMBATE ÀS ENDEMIAS
DAIANE DE ANDRADE SANTOS	60046	TEC. DE ENFERMAGEM
DAIANE DE QUEIROZ LOURENCO	60658	AUX. DE SERVIÇOS DIVERSOS
DAMARES CRISTINA DE OLIVEIRA SILVA	61607	FISCAL DE OBRAS
DANIEL CANDIDO	60206	AG. COM.-ESF II-CENTRO/ SOROCABANA
DANIEL FERREIRA VIEIRA	61141	ESCRITURÁRIO
DANIEL FLORENCIO DE SANTIAGO	61522	MOTORISTA
DANIEL MARTINS SOUZA VIEIRA	60393	AUX. DE SERVIÇOS DIVERSOS
DANIELA COSTA SAMPAIO	60224	ENFERMEIRO
DANIELA DA COSTA PONTES	61680	ENFERMEIRO
DANIELA FERNANDES GIACOPETTI DE GOUVEIA	61478	ENFERMEIRO
DANIELA MARTINS KOTONA DE MELLO DE SOUZA	60389	PROF. DE EDUC. BÁSICA I
DANIELA MENDES SILVA	60966	ENFERMEIRO
DANIELA PEREIRA GOMES DA SILVA	60948	PROF. DE EDUC. BÁSICA I





**MUNICÍPIO DE PEDRO DE TOLEDO/SP**  
**CONCURSO PÚBLICO - EDITAL Nº 01/2023**

<b>NOME</b>	<b>INSC</b>	<b>EMPREGO PÚBLICO</b>
DANIELA REIS MOREIRA PAES	60794	AG. DE COMBATE ÀS ENDEMIAS
DANIELE DE SOUZA ARAÚJO	60572	TEC. DE ENFERMAGEM
DANIELE DE SOUZA ARAÚJO	60573	ENFERMEIRO
DANIELE FERREIRA DA SILVA	61615	PROF. DE EDUC. BÁSICA I
DANIELE FERREIRA MUNIZ	60243	AUX. DE SERVIÇOS DIVERSOS
DANIELE FERREIRA MUNIZ	61434	ESCRITURÁRIO
DANIELLA PALOS LAROCCA PIRES	60912	PROF. DE EDUC. BÁSICA I
DANIELLE GARRIDO PERES ALEXANDRE	60392	ENFERMEIRO
DANIELLE PEREIRA DA SILVA	60790	PSICÓLOGO
DANIELLY RIBEIRO VIEIRA MARTINS	60286	AUX. DE SERVIÇOS DIVERSOS
DANILO ANTONIO FRANÇA CARVALHO	60007	TEC. DE ENFERMAGEM
DANUSA CRISTIANE MUNIZ DE OLIVEIRA	60443	PROF. DE EDUC. BÁSICA I
DARCISO CONCEICAO DA CRUZ ILECK	61444	AUX. DE SERVIÇOS DIVERSOS
DAVI DE OLIVEIRA CAMARGO	60380	INSPETOR DE ALUNOS
DAYANA RODRIGUES GUIMARAES	60750	AUX. DE SERVIÇOS DIVERSOS
DAYANE MARQUES DA SILVA	61218	FISIOTERAPEUTA
DEBORA CRISTINA ARCANJO ALVAREZ	60793	PROF. DE EDUC. BÁSICA I
DEBORA FERNANDES OGANDO ALVES POMPÊO	60086	PROF. DE EDUC. BÁSICA I
DEBORA NASCIMENTO SILVA	60356	PROF. DE EDUC. BÁSICA I
DEBORA NASCIMENTO SILVA	60358	PSICOPEDAGOGO
DEISE SANTOS ALBUQUERQUE	61018	AUX. DE SERVIÇOS DIVERSOS
DELAIDE ROSA FERREIRA	61725	AUX. DE ENFERMAGEM
DENICE DO VALLE PEREIRA	60913	ASSISTENTE SOCIAL
DENISE FUNARI DORNELLES MUHLMANN	61762	PROF. DE EDUC. BAS. II - ARTES
DENISE LEMOS	61433	PROF. ED. BAS. II - INGLÊS
Denise Pires dos santos	61330	PROF. DE EDUC. BÁSICA I
DENISE RIBEIRO DA SILVA	61154	CONTROLADOR INTERNO
DESYHE GOBETTI DA SILVA	61257	TEC. DE ENFERMAGEM
DIEGO LOPES RIBEIRO	60492	MOTORISTA
DILMA ARLETE MENDES PINTO	60854	PROF. DE EDUC. BÁSICA I
DILMA ARLETE MENDES PINTO	60855	PSICOPEDAGOGO
DIVANIA TOMAZ	60184	AG. COM.-ESF IV - VILA BATISTA
DJAIC ROBSON RIBEIRO DOMINGUES	60721	PROCURADOR JURÍDICO ASSISTENTE
DOLORES DA SILVA LEITE	61422	TEC. DE ENFERMAGEM
DOMINIQUE ATAULO DO NASCIMENTO	60208	PROF. DE EDUC. BÁSICA I
DONIZETH CORRÊA SANTOS	61651	OPERADOR DE MÁQUINA
DORALICE CAMPIONI BENEDITO	61753	TEC. DE ENFERMAGEM
DOUGLAS DUARTE DE FREITAS LARA	60786	ENFERMEIRO
DOUGLAS RIBEIRO DA SILVA	61653	VIGIA
DRIELLY AMORIM PEREIRA	61012	INSPETOR DE ALUNOS
EDEVALDO NOVAIS PINTO	61776	TEC. DE ENFERMAGEM
EDGARD DE LIMA	61562	AUX. DE SERVIÇOS DIVERSOS
EDILEIDE MARIA DA SILVA	61461	MONITOR DE ALUNOS
EDILENA APARECIDA DE MOURA	61617	ENFERMEIRO
EDILENE ANTUNES DE AGUIAR LOPES	61353	PROF. DE EDUC. BÁSICA I
EDILENE MACÁRIO DA SILVA	60771	ESCRITURÁRIO
EDILSON DA CONCEIÇÃO TENORIO	60838	MOTORISTA
EDILSON KEVYNI LOPES NASCIMENTO	61747	AG. DE COMBATE ÀS ENDEMIAS



**MUNICÍPIO DE PEDRO DE TOLEDO/SP**  
**CONCURSO PÚBLICO - EDITAL Nº 01/2023**

<b>NOME</b>	<b>INSC</b>	<b>EMPREGO PÚBLICO</b>
EDIMILSON GOMES FERREIRA	60679	MOTORISTA
EDINÉIA CARVALHO MENDES	60371	MOTORISTA
EDINEIA DOS SANTOS	61553	AG. COM.-ESF II-CENTRO/ SOROCABANA
EDMILSON DE SOUSA BONRUK	60973	TEC. DE ENFERMAGEM
EDNA APOLINARIO DOS SANTOS	60023	AUX. DE SERVIÇOS DIVERSOS
EDNA NASCIMENTO LEMOS	60473	AG. COM.-ESF III-NOBRÉGA
EDNA SILVA DOS SANTOS FONTES	61637	PROF. DE EDUC. BÁSICA I
EDNAIDE ROSENO DO AMARAL	60318	PROF. DE EDUC. BÁSICA I
EDSON DOS SANTOS CARDOZO	60436	ESCRITURÁRIO
EDUARDO FRANÇA DE ABREU	61393	AUX. DE SERVIÇOS DIVERSOS
EDUARDO LEANDRO DELFINO	60683	PROF. DE EDUC. BÁSICA I
EDVONALDA DA NATIVIDADE TORRES	60218	PROF. DE EDUC. BÁSICA I
EDYLÉIA KARENN DA SILVA HASHIGUCHI SHIRAISHI	60214	PSICOPEDAGOGO
ELAINE ARRUDA CAMPOS LIMA	61136	ESCRITURÁRIO
ELAINE CRISTINA BARBOSA DO NASCIMENTO CALOMINO	61406	PROF. DE EDUC. BÁSICA I
ELAINE CRISTINA DA SILVA	60923	AUX. DE SERVIÇOS DIVERSOS
ELAINE CRISTINA OLIVEIRA HIPOLITO	61723	AUX. DE SERVIÇOS DIVERSOS
ELAINE CRISTINY DE MATOS RIBEIRO RODRIGUES	61738	ENFERMEIRO
ELAINE DE FÁTIMA PASSOS	60253	TEC. DE ENFERMAGEM
ELAINE FELIX LASMAR CRUZ	61729	PROF. DE EDUC. BÁSICA I
ELEN CRISTINA DE MATOS RODRIGUES	60548	PROF. DE EDUC. BÁSICA I
ELIANA DE LOURDES DA SILVA	61696	PSICOPEDAGOGO
ELIANA DE OLIVEIRA CORREA	61867	ENFERMEIRO
ELIANA SANTOS DE OLIVEIRA	60332	PROF. DE EDUC. BÁSICA I
ELIANA SETÚBAL AGUIAR FERREIRA	61543	ENFERMEIRO
ELIANE CARVALHO MENDES DE SOUZA	60774	AUX. DE SERVIÇOS DIVERSOS
ELIANE GONÇALVES SILVA	60293	ASSISTENTE SOCIAL
ELIÂNGELA DOS SANTOS COSTA	60114	AUX. DE SERVIÇOS DIVERSOS
ELIDINALDO DOS SANTOS	60556	ENGENHEIRO AGRÔNOMO
ELIENE DOS SANTOS MINEIRO	61910	PROF. DE EDUC. BÁSICA I
ELIENE ROCHA MENDES GONÇALVES	60310	AUX. DE ENFERMAGEM
ELISABETH MARIA SAMPAIO ENCARNAÇÃO	60223	AUX. DE SERVIÇOS DIVERSOS
ELISÂNGELA DOS SANTOS SENA	61672	ESCRITURÁRIO
ELISÂNGELA MOREIRA DA SILVA	61199	PROF. DE EDUC. BÁSICA I
ELISANGELA SOARES DA SILVA	61060	AUX. DE SERVIÇOS DIVERSOS
ELISELUR VISONE BIGATTO	61858	TEC. DE ENFERMAGEM
ELIZABETH DE FATIMA DIAS	61883	PROF. DE EDUC. BÁSICA I
ELIZETE APARECIDA LEMOS	61581	AUX. DE SERVIÇOS DIVERSOS
ELIZEU ALBERTO MUHLMANN	61600	PROF. DE EDUC. BAS. II - ED. FÍSICA
ELLEN TOMAZ	61670	ENFERMEIRO
ELOISA RAQUEL PERES DE OLIVEIRA	61040	ASSISTENTE SOCIAL
ELOIZA HIROMI TAYRA NAKAEMA	60245	ESCRITURÁRIO
ELVIS JONATAS BORGES	60329	ENFERMEIRO
ELZA ANTUNES DO NASCIMENTO FUKUOKA	61567	ENFERMEIRO
ELZEVI RIOS DE CARVALHO	60960	PROF. EDUC. BAS. II - INFORMÁTICA
EMELLY ROSELI DA LUZ FERREIRA	60619	ENFERMEIRO
EMERENCIANA CARMOS DE QUEIROZ	61880	AUX. DE SERVIÇOS DIVERSOS
EMERSON KENJI AZAMA	60647	TEC. EM RADIOLOGIA



**MUNICÍPIO DE PEDRO DE TOLEDO/SP**  
**CONCURSO PÚBLICO - EDITAL Nº 01/2023**

<b>NOME</b>	<b>INSC</b>	<b>EMPREGO PÚBLICO</b>
EMILAINÉ DOS SANTOS ARAUJO	60981	AG. DE COMBATE ÀS ENDEMIAS
EMILY MILIANI FRANCO MARTINS	61144	ESCRITURÁRIO
ENILDA LOPES CALDAS DE CASTRO	61187	ENFERMEIRO
ENZO RANIERI GIZZI	61814	MOTORISTA
ENZO RANIERI GIZZI	61815	AG. DE COMBATE ÀS ENDEMIAS
ERIC JOSÉ DA SILVA DOS SANTOS	61881	AUX. DE SERVIÇOS DIVERSOS
ERICA CAMARINHO DA SILVA	60241	AG. COM.-ESF III-NOBRÉGA
ERICA DAIANE FERREIRA GREGÓRIO	61609	AG. DE COMBATE ÀS ENDEMIAS
ÉRICA HAIBA DA SILVA ESTEVAM DE MOURA	61357	PROF. DE EDUC. BÁSICA I
ERICA PEREIRA CERQUEIRA	61198	AG. COM.-ESF III-NOBRÉGA
ERICK MENDES SILVA	60965	ENFERMEIRO
ERICSON RODRIGUES BATISTA	61908	CONTROLADOR INTERNO
ERIKA CASTRO DA SILVA	61077	TEC. DE ENFERMAGEM
ERIKA FIATKOSKI FERREIRA SILVA	60713	ESCRITURÁRIO
ERIKA FUJITA	60792	ENGENHEIRO AGRÔNOMO
ERIKA MARIA LIMA DA SILVA	61271	PROF. DE EDUC. BÁSICA I
ERON FLORIANO BONFIM DE ARAUJO	60681	PROF. DE EDUC. BÁSICA I
ERYK OYAKAWA MUNIZ	61839	OUVIDOR
ESDRA PIRES DE OLIVEIRA	60112	TEC. DE ENFERMAGEM
ESTELA FERREIRA CAETANO CARVALHO RODRIGUES	61313	PROCURADOR JURÍDICO ASSISTENTE
ESTER DE JESUS AGUIAR MOLINARI	61329	ENFERMEIRO
ESTER PONTES DE ANDRADE SILVA	60675	PROF. DE EDUC. BÁSICA I
ESTER PUPO FERREIRA	61226	PROF. DE EDUC. BÁSICA I
ESTER VILIMOVIC MARCELINO	61169	ADMINISTRADOR HOSPITALAR
EVA FREITAS DE CAMARGO	61162	AUX. DE SERVIÇOS DIVERSOS
EVANDRO DOS SANTOS AQUINO	61681	VIGIA
EVANDRO OLIVEIRA DE JESUS	61936	AG. DE COMBATE ÀS ENDEMIAS
EVELLYN ALVES DA SILVA	61718	PROF. DE EDUC. BÁSICA I
EVELYN DOS SANTOS NASCIMENTO	61538	PROF. DE EDUC. BAS. II - ED. FÍSICA
EVILANIA OLIVEIRA CERQUEIRA VENCESLAU	60239	ENFERMEIRO
FABIANA DE SOUZA DO CARMO ALMEIDA	60945	PSICOPEDAGOGO
FABIANA FERREIRA	61459	PROF. DE EDUC. BÁSICA I
FABIANA HIPOLITO DOS SANTOS	60300	PROF. DE EDUC. BAS. II - ARTES
FABIANA MOURA DA SILVA	61209	PROF. DE EDUC. BÁSICA I
FABIANA NARDES FERREIRA	60762	AUX. DE SERVIÇOS DIVERSOS
FABIANA RUFINO DA SILVA	60355	PROCURADOR JURÍDICO ASSISTENTE
FABIANA TEIXEIRA SILVA	60177	TEC. DE ENFERMAGEM
FABIANO DA SILVA MARIANO ALVES	60978	ENFERMEIRO
FABIANO JOSÉ DE OLIVEIRA XAVIER	61605	ADMINISTRADOR HOSPITALAR
FABIO ALMEIDA BRITO	61884	INSTRUTOR DE ESPORTE
FABIO DOS SANTOS GONÇALVES	60137	ESCRITURÁRIO
FABIO HENRIQUE DOS SANTOS	61796	ESCRITURÁRIO
FABIO PATELLI	60405	PROF. DE EDUC. BAS. II - ED. FÍSICA
FÁBIO YOSHIHIRO NOUCHI	61503	ESCRITURÁRIO
FABIOLA BARBOSA DE CAMARGO	61254	ENFERMEIRO
FABIOLA DE OLIVEIRA SILVA	61583	INSPETOR DE ALUNOS
FABRÍCIA CRISTINA DA SILVA RODRIGUES	61582	PROF. DE EDUC. BÁSICA I
FABRÍCIO DIAS GOMES	61336	ESCRITURÁRIO



**MUNICÍPIO DE PEDRO DE TOLEDO/SP**  
**CONCURSO PÚBLICO - EDITAL Nº 01/2023**

<b>NOME</b>	<b>INSC</b>	<b>EMPREGO PÚBLICO</b>
FÁTIMA ALVES FERREIRA NUNES	61182	SECRETÁRIA (ESCOLAR)
FÁTIMA ALVES FERREIRA NUNES	61183	AG. COM.-ESF IV - VILA BATISTA
FELIPE ALOISE NAGATA NASCIMENTO	61103	AUX. DE SERVIÇOS DIVERSOS
FELIPE DA ROCHA PEREIRA	60101	ESCRITURÁRIO
FELIPE DE SOUZA ZANELLA	61266	PROF. DE EDUC. BAS. II - ED. FÍSICA
FELIPE GARCIA DE ALCARAZ IGLESIAS	61015	ENGENHEIRO AGRÔNOMO
FELIPE VALDOSKI	61512	SECRETÁRIA (ESCOLAR)
FELIPE VALDOSKI	61513	ESCRITURÁRIO
FELIPE VERNE RIBEIRO	60012	TEC. EM RADIOLOGIA
FELIPE YUICHI MIYASHIRO	60709	AG. DESENV. INFANTO-JUVENIL
FELIX AZEVEDO NETO	60139	TEC. EM RADIOLOGIA
FELIX MACHADO JUNIOR	61692	PROF. DE EDUC. BAS. II - ED. FÍSICA
FERNANDA AKEMY TAKUSI YAMADA	60351	TEC. EM RADIOLOGIA
FERNANDA AMORIM	61261	AG. COM.-ESF I - TRÊS BARRAS
FERNANDA AP GUIMARAES PEREIRA	61767	PROF. DE EDUC. BÁSICA I
FERNANDA CAVALCANTE COLAÇO	60767	PROF. DE EDUC. BAS. II - ED. FÍSICA
FERNANDA CRISTINA RIBEIRO PEREIRA	61255	PROF. DE EDUC. BÁSICA I
FERNANDA DO NASCIMENTO SILVA	61076	ENFERMEIRO
FERNANDA DOS SANTOS DE JESUS	60852	ADMINISTRADOR HOSPITALAR
FERNANDA DOS SANTOS FLORIANO	61002	AG. DE COMBATE ÀS ENDEMIAS
FERNANDA KAREN ATANÁSIO	61069	ENFERMEIRO
FERNANDA MARIA REGHINI	61128	TEC. DE ENFERMAGEM
FERNANDA MONTEIRO FERREIRA SILVA	60191	MONITOR DE ALUNOS
FERNANDA MORATO OLIVEIRA	60196	ESCRITURÁRIO
FERNANDA ROSA DA SILVA	60127	PROF. DE EDUC. BÁSICA I
FERNANDA SILVA DOS SANTOS	61476	ESCRITURÁRIO
FERNANDO ALOIS RESTERICH	61448	VIGIA
FERNANDO APARECIDO RIBEIRO DE BARROS CRUZ DOS SANTOS	60309	ADMINISTRADOR HOSPITALAR
FERNANDO AURELIO	61464	AG. DE COMBATE ÀS ENDEMIAS
FERNANDO AURELIO	61806	OUVIDOR
FERNANDO DA ROCHA DANIEL	61872	AG. DE COMBATE ÀS ENDEMIAS
Fernando Erik de Sousa Santana Moreira	61610	SECRETÁRIA (ESCOLAR)
FERNANDO FELIPE SACHETTI FERRARI	60009	ENFERMEIRO
FERNANDO KOUVALIZUK MARTINS MAGALHÃES	61877	PROCURADOR JURÍDICO ASSISTENTE
FERNANDO POMPE ALVES	60484	TEC. DE ENFERMAGEM
FLÁVIA CRISTINA RODRIGUES BARBOSA	61795	ESCRITURÁRIO
FLAVIA CRIVELLARI PENICHE	60342	TEC. DE ENFERMAGEM
FLAVIA DOS SANTOS NUNES TAIRA	60914	ASSISTENTE SOCIAL
FLÁVIA LARA NOGUEIRA	61851	AUX. DE ODONTOLOGIA
FLÁVIA SABINO LINHARES	61728	TEC. EM RADIOLOGIA
FLAVIANA SANTOS SOUZA ALVES	60867	PROF. DE EDUC. BÁSICA I
FLAVIANE OLIVEIRA DA SILVA	61248	ESCRITURÁRIO
FLAVIANE OLIVEIRA DA SILVA	61249	INSPETOR DE ALUNOS
FRANCIELLI APARECIDA FERREIRA CETTO MARINELLI	61246	ASSISTENTE SOCIAL
FRANCISCO DE ASSIS PINHEIRO DE BRITO	61568	ESCRITURÁRIO
FRANCISCO GALVÃO DE OLIVEIRA JUNIOR	60628	AUX. DE ENFERMAGEM
FRANCISCO JACOB NETO	60391	PROF. DE EDUC. BAS. II - ED. FÍSICA
FRANCISCO LUCIANO REBOUÇAS DA ROCHA	60575	VIGIA



**MUNICÍPIO DE PEDRO DE TOLEDO/SP**  
**CONCURSO PÚBLICO - EDITAL Nº 01/2023**

<b>NOME</b>	<b>INSC</b>	<b>EMPREGO PÚBLICO</b>
FRANCISCO MANOEL FILHO	60520	AUX. DE SERVIÇOS DIVERSOS
FRANCISCO SILVA DE LIMA	60428	PROCURADOR JURÍDICO ASSISTENTE
FRANCISMEIRE FRANÇA ILECH	61549	AG. COM.-ESF I - TRÊS BARRAS
FRANCISMEIRE FRANÇA ILECH	61550	PROF. DE EDUC. BÁSICA I
FRANCYELLE DE SOUZA LIMA RIBEIRO	61465	ESCRITURÁRIO
GABRIEL CIRINO DE BARROS VASCONCELOS	61708	ESCRITURÁRIO
GABRIEL DA SILVA CARNEIRO LOBO	61652	AG. COM.-ESF II-CENTRO/ SOROCABANA
GABRIEL DE ALMEIDA SANTOS	60226	ESCRITURÁRIO
GABRIEL DOS SANTOS ASSIS	60685	ESCRITURÁRIO
GABRIEL DOS SANTOS DIAS	60383	AUX. DE SERVIÇOS DIVERSOS
GABRIEL EDUARDO FERREIRA DA SILVA	61373	ESCRITURÁRIO
GABRIEL FONSECA PAIFFER	61415	FISIOTERAPEUTA
GABRIEL MARCOS DA COSTA PINTO	61905	ENFERMEIRO
GABRIEL RAIMUNDO LIBERT	61041	ESCRITURÁRIO
GABRIEL RIBEIRO DA SILVA	61494	PROF. DE EDUC. BÁSICA I
GABRIEL SILVA PUPO DE FREITAS	61229	ESCRITURÁRIO
GABRIEL SILVA PUPO DE FREITAS	61510	SECRETÁRIA (ESCOLAR)
GABRIEL TADASHI DE MOURA VASCONCELLOS SATO	61624	ENFERMEIRO
GABRIELA MARCIA ANDRADE DE LIMA RABELO	60064	TEC. DE ENFERMAGEM
GABRIELA MONIK DO ROSÁRIO	60330	PROF. DE EDUC. BÁSICA I
GABRIELA NUNES RODRIGUES PIRES	61699	ESCRITURÁRIO
Gabriela Rabelo	60974	TEC. DE ENFERMAGEM
GABRIELE FERREIRA DOS SANTOS	61402	OUVIDOR
GABRIELE PAZ RODRIGUES	60282	PROF. DE EDUC. BÁSICA I
GABRIELI CRISTINA DE SOUSA	60370	ESCRITURÁRIO
GABRIELI DE SOUZA AQUINO	61344	PROF. DE EDUC. BÁSICA I
GABRIELI GARCIA ROMEIRA	60722	ENFERMEIRO
GABRIELLA BEATRIZ SILVA OLIVEIRA	61180	ESCRITURÁRIO
GABRIELLA PUPO DA SILVA	61809	PROF. DE EDUC. BÁSICA I
GABRIELLY MELLO	60898	TEC. DE ENFERMAGEM
GABRIELLY SICUPIRA VALIM	60674	TEC. DE ENFERMAGEM
GENILDA JOSEFA DOS SANTOS	60419	TEC. DE ENFERMAGEM
GEOVANNA RIBEIRO FURTADO	60688	TEC. EM RADIOLOGIA
GERSON ROSA BATISTA JUNIOR	60879	PROCURADOR JURÍDICO ASSISTENTE
GILBERTO FERNANDES DA SILVA	60052	TEC. EM RADIOLOGIA
GILBERTO TAMINATO	61316	ENGENHEIRO AGRÔNOMO
GILLIANE ALEXANDRINA FRANÇA DIAS	61034	AUX. DE SERVIÇOS DIVERSOS
GILMARA APARECIDA SANTOS	61058	INSPECTOR DE ALUNOS
GILMARA SOUZA BARBOSA	61645	VISITADOR SANITÁRIO
GIOVANA DA SILVA DO NASCIMENTO	61572	AG. DESENV. INFANTO-JUVENIL
GIOVANA DE CARVALHO RODRIGUES	61372	MONITOR DE ALUNOS
GIOVANNA HARUMI BENOKI	60507	PROCURADOR JURÍDICO ASSISTENTE
GIOVANNA MARIA CAMPOS VASCONCELLOS ROSA	61014	SECRETÁRIA (ESCOLAR)
GIOVANNA RIZZI ZOIA	60881	PROF. DE EDUC. BÁSICA I
GISELE DIAZ DOMINGUES	60525	PROF. DE EDUC. BÁSICA I
GISELE DOS SANTOS SIRQUEIRA	60742	PSICOPEDAGOGO
GISELE MESSIAS CERATO	60627	PROF. DE EDUC. BÁSICA I
GISELE PIÑOL ROMON	60275	PROF. DE EDUC. BÁSICA I





**MUNICÍPIO DE PEDRO DE TOLEDO/SP**  
**CONCURSO PÚBLICO - EDITAL Nº 01/2023**

<b>NOME</b>	<b>INSC</b>	<b>EMPREGO PÚBLICO</b>
GISELE SABRINA DA SILVA SANTOS	60765	PROF. DE EDUC. BÁSICA I
GISELI FRANÇA DO SACRA	61746	AUX. DE SERVIÇOS DIVERSOS
GISELLI PASCOAL BAILAO	60876	TEC. DE ENFERMAGEM
GISLAINE DA CONCEIÇÃO SOARES	61054	TEC. DE ENFERMAGEM
GISLAINE FRANÇA DO NASCIMENTO	60304	AUX. DE SERVIÇOS DIVERSOS
Gislene Aparecida de Oliveira Ferraz	60117	PROF. DE EDUC. BÁSICA I
GISLENE FABIANA MORALES	60990	ENFERMEIRO
GIULIA GABRIELLI CANO PASSOS	60599	PROF. DE EDUC. BÁSICA I
GIULIANE MUNIZ BARBOSA	61833	INSPECTOR DE ALUNOS
GIVANILDO ALVES DOS SANTOS	60521	MOTORISTA
GLAUCIENE VERONEZZI	60141	TEC. DE ENFERMAGEM
GLAUSHANDER SOUZA AGUIAR	61545	AG. COM.-ESF I - TRÊS BARRAS
GLEICIANE CAMARGO DOMINGUES HENRIQUE	61317	PROF. DE EDUC. BÁSICA I
GLEISIQUELI ALVES DE SANTANA	60040	TEC. DE ENFERMAGEM
GLÓRIA RODRIGUES DA PIEDADE	60244	FARMACÊUTICO
GRACE KELLEN ALCANTARA	61295	PROF. DE EDUC. BÁSICA I
GRACIANE BEAL FOSCARINI	61519	PSICOPEDAGOGO
GRACIELE FERREIRA DA SILVA	60646	PROF. DE EDUC. BÁSICA I
GRACIELLE DE DEUS AFONSO DE MELO HEITOR	60869	ENFERMEIRO
GRAZIELE GOMES DE SOUZA	61145	AUX. DE SERVIÇOS DIVERSOS
GRAZIELY MACIEL CATARINO FORTUNATO	61548	AG. DESENV. INFANTO-JUVENIL
GUILHERME AQUILES DE SOUZA MATIAS	60252	AG. COM.-ESF IV – VILA BATISTA
GUILHERME DOS SANTOS DIAS	60751	AUX. DE SERVIÇOS DIVERSOS
GUILHERME MARQUES CICHELO	61355	AUX. DE SERVIÇOS DIVERSOS
GUILHERME VIANA MIGUEL	61090	FISIOTERAPEUTA
GUILHERME VICTOR PEREIRA	61100	INSPECTOR DE ALUNOS
GUSTAVO CAMILLO LUIZ	61730	TEC. DE ENFERMAGEM
GUSTAVO DE LARA ALVES MOTA	60598	INSPECTOR DE ALUNOS
GUSTAVO FERREIRA SILVA	61848	PROCURADOR JURÍDICO ASSISTENTE
GUSTAVO PEREIRA COSTA DOS SANTOS	60285	ESCRITURÁRIO
GUSTAVO PEREIRA COSTA DOS SANTOS	60287	SECRETÁRIA (ESCOLAR)
GUSTAVO SOBRINHO GOMES	61401	MONITOR DE ALUNOS
GUSTAVO ZACARDI DE ALMEIDA CAMARGO	60729	AG. DE COMBATE ÀS ENDEMIAS
HAGNY JAQUECHESK DOS SANTOS	60510	TÉCNICO EM GESSO
HELDER DOS SANTOS GODKE	60353	MOTORISTA
HELIO DE CASTRO NETO	61682	ADMINISTRADOR HOSPITALAR
HELIO FERREIRA FILHO	60745	AUX. DE SERVIÇOS DIVERSOS
HELIVETON NEVES CAMPOS	60626	OUVIDOR
HEVELLIN DE ANDRADE ALVES	61155	FISIOTERAPEUTA
HYGINO PEGAS DA SILVA	61786	OUVIDOR
ICARO QUEIROZ MATOS	61873	INSPECTOR DE ALUNOS
IGOR MATHEUS DE SOUZA SANTOS	61258	OUVIDOR
IGOR PIRES FERREIRA	61436	AG. DE COMBATE ÀS ENDEMIAS
IGOR SILVA NASCIMENTO	61081	INSPECTOR DE ALUNOS
ILMA ALVES MOREIRA ROMA	60847	ENFERMEIRO
INGRID CAROLINE JANUÁRIO DA SILVA	60813	PROF. DE EDUC. BÁSICA I
INGRID DE CARVALHO SABO ILECH	61759	ESCRITURÁRIO
IOLANDA DA SILVA SOUZA	61439	AUX. DE SERVIÇOS DIVERSOS



**MUNICÍPIO DE PEDRO DE TOLEDO/SP**  
**CONCURSO PÚBLICO - EDITAL Nº 01/2023**

<b>NOME</b>	<b>INSC</b>	<b>EMPREGO PÚBLICO</b>
IRENE BEZERRA DA SILVA	61642	PROF. DE EDUC. BÁSICA I
IRINEIA CONCEIÇÃO DA SILVA	61705	TEC. DE ENFERMAGEM
IRINEU GRILLO	60270	ENFERMEIRO
ISABEL CRISTINA VALENTIM DA CRUZ	60425	PSICOPEDAGOGO
ISABEL SILVA MATOS	61585	AUX. DE SERVIÇOS DIVERSOS
ISABELA DA SILVA DE MOURA OLIVEIRA	60930	AUX. DE SERVIÇOS DIVERSOS
ISABELA LOPES DO NASCIMENTO	60718	ENFERMEIRO
ISABELA LOUISE FERNANDES MARTINS	61388	ESCRITURÁRIO
ISABELLA MAYUMI BENOKI	60506	ENFERMEIRO
ISABELLY PEREIRA FERREIRA	61498	ESCRITURÁRIO
ISAÍAS DOS ANJOS GOMES	60271	MOTORISTA
ISRAEL GONÇALVES SANTOS	60874	MOTORISTA
IURI DE OLIVEIRA SAKA	61397	INSTRUTOR CULTURAL
IVANA MARQUES	60382	PROF. DE EDUC. BÁSICA I
IVANI DE FREITAS	60858	PROF. DE EDUC. BÁSICA I
IVANI DE FREITAS	60859	PSICOPEDAGOGO
IVANI MENDES DA SILVA ARAUJO	60678	PROF. DE EDUC. BÁSICA I
IVANI PRISCILA RIBEIRO ZANELLA	60822	AUX. DE SERVIÇOS DIVERSOS
IVANILDE MENDES PINTO	61481	PROF. DE EDUC. BÁSICA I
IVETE MENDES PINTO	61168	AUX. DE SERVIÇOS DIVERSOS
IZABEL BRAZ MORATO	61242	AUX. DE SERVIÇOS DIVERSOS
IZABEL CRISTINA FERREIRA	60152	PROF. DE EDUC. BÁSICA I
IZABEL CRISTINA QUEIROZ RIBEIRO	60667	PROF. DE EDUC. BAS. II - ARTES
IZAURA TOLEDO GUIMARÃES	61210	ESCRITURÁRIO
JACIRA APARECIDA DE OLIVEIRA	61360	TEC. EM RADIOLOGIA
JACKELINE ANDRADE DAS NEVES	60720	PROF. DE EDUC. BÁSICA I
JACQUELINE DE CARVALHO RODRIGUES	61576	ESCRITURÁRIO
JACQUELINE FIRMINO DA SILVA	60176	TEC. DE ENFERMAGEM
JAILTON RODRIGUES DE SOUSA	61340	AG. COM.-ESF IV - VILA BATISTA
JAIRO DA SILVA JUNIOR	60907	TEC. DE ENFERMAGEM
JANAIDE BEZERRA DA SILVA	60625	AUX. DE SERVIÇOS DIVERSOS
JANAÍNA ALVES DA SILVA	61781	AG. DE COMBATE ÀS ENDEMIAS
JANAINA ELMA BRITO DA SILVA	60043	ENFERMEIRO
JANAINA FREITAS GUIMARÃES	60387	PROF. DE EDUC. BÁSICA I
JANAINA NICIMORI DOS SANTOS DE ALMEIDA	60962	ENFERMEIRO
JANETE CLEIDE NASCIMENTO DE MORAIS	61650	AG. COM.-ESF II-CENTRO/ SOROCABANA
JANETE FERREIRA DOS SANTOS	60338	ENFERMEIRO
JANETE FERREIRA DOS SANTOS	60339	TEC. DE ENFERMAGEM
JANINE CRISTINE DE ALMEIDA RIBEIRO FRANÇA	61455	PROF. DE EDUC. BÁSICA I
JAQUELINE FERMOSELLI CALIXTO	61055	ASSISTENTE SOCIAL
JAQUELINE FERREIRA JUSTO	61783	OUVIDOR
JARMELINA SILVA DE CARVALHO	61216	PROF. DE EDUC. BÁSICA I
JEAN GABRIEL DE LARA MACEDO AGUIAR	60919	AG. DE COMBATE ÀS ENDEMIAS
JEAN GABRIEL DE LARA MACEDO AGUIAR	60969	INSPECTOR DE ALUNOS
JEAN LIMA DOS SANTOS	60941	MONITOR DE ALUNOS
JEFERSON AUGUSTO DA SILVA PEREIRA	61244	AG. COM.-ESF I - TRÊS BARRAS
JEFFERSON ADRIEL ROLIM BARBOSA	60359	TEC. DE ENFERMAGEM
JEFFERSON ANDRÉ ALVES DA SILVA	61691	INSPECTOR DE ALUNOS



**MUNICÍPIO DE PEDRO DE TOLEDO/SP**  
**CONCURSO PÚBLICO - EDITAL Nº 01/2023**

<b>NOME</b>	<b>INSC</b>	<b>EMPREGO PÚBLICO</b>
JEFFERSON CRISTHIAN NAGLIATTI BREDA	60513	TEC. DE ENFERMAGEM
JEFFERSON DE CAMPOS ARAÚJO	61602	PROF. DE EDUC. BÁSICA I
JEFFERSON NOGUEIRA SILVA	61345	FARMACÊUTICO
JENIFFER YONE DE ALMEIDA SANTOS	61555	PROF. DE EDUC. BÁSICA I
JENNIFER VITÓRIA SILIS DA SILVA	61676	SECRETÁRIA (ESCOLAR)
Jessica Aparecida Ferreira da Silva	61784	ESCRITURÁRIO
JESSICA CORREA DE PAULA ROCHA	60644	PROF. DE EDUC. BÁSICA I
JESSICA CRISTINA JOSÉ MARINS	61324	INSPETOR DE ALUNOS
JESSICA DE ASSIS FERNANDES	61735	AUX. DE SERVIÇOS DIVERSOS
JESSICA ESTEVAM SILVA DOS SANTOS	61824	TEC. EM RADIOLOGIA
Jéssica Gomes	60896	PROF. DE EDUC. BÁSICA I
JÉSSICA LARA DE OLIVEIRA	60198	ENFERMEIRO
JÉSSICA LIMA FERREIRA	61456	PROF. DE EDUC. BÁSICA I
JESSICA SANTOS LEONIDIO LOUZÃ	60815	ESCRITURÁRIO
JESSICA TEIXEIRA DE SOUZA	60779	TEC. DE ENFERMAGEM
JHENIFFER AMANCIO	60784	AG. DESENV. INFANTO-JUVENIL
JHENIFFER EMILLY LEMOS DA SILVA	60634	AUX. DE SERVIÇOS DIVERSOS
JHONATA CHRISTOPHER RODRIGUES CARDOSO	60704	AG. COM.-ESF II-CENTRO/ SOROCABANA
JHONNY DAVY DE SOUZA	60593	ESCRITURÁRIO
JHONNY WILLER DA SILVA BRITTO	61523	PROF. DE EDUC. BAS. II - ARTES
JHULIANI DA SILVA	61310	ESCRITURÁRIO
JOANITA SIMON SILVA	60926	FISIOTERAPEUTA
JOÃO BATISTA TOSTA	60296	ASSISTENTE SOCIAL
JOÃO FRANCISCO SILVA	60900	TEC. EM RADIOLOGIA
JOÃO GABRIEL MARCHESINE COSTA PEREIRA	60402	ESCRITURÁRIO
JOÃO HENRIQUE PONTES MACHADO	60565	ENFERMEIRO
JOÃO LAUREMIR CHAVES ANTÔNIO	60985	ENFERMEIRO
JOÃO LUCAS ASSIS NEVES	61207	ESCRITURÁRIO
JOÃO PAULO DE SOUZA FONTES	61352	PROCURADOR JURÍDICO ASSISTENTE
JOÃO PEDRO DOS SANTOS ZANELLA	61409	AUX. DE SERVIÇOS DIVERSOS
JOÁS DA SILVA	60378	ENFERMEIRO
JOCILENE COSTA DOS SANTOS	61554	PROF. DE EDUC. BÁSICA I
JOEL ALMEIDA DOS SANTOS	60361	MOTORISTA
JOICE MIRELLE PRATES LEAL	60062	PROF. DE EDUC. BÁSICA I
JOICE SIMÃO GONÇALVES	61712	TEC. DE ENFERMAGEM
JOLAINE ALVES DA SILVA	60892	PROF. DE EDUC. BÁSICA I
JONAS VICTORINO DE CAMARGO	60957	MOTORISTA
JONATHAN ROCHA DE LIMA	60656	AG. DE COMBATE ÀS ENDEMIAS
JOSE CLAYTON BEZERRA BRAZ E SILVA	60580	PROF. ED. BAS. II - INGLÊS
JOSE CLAYTON BEZERRA BRAZ E SILVA	60581	PSICOPEDAGOGO
JOSÉ DE OLIVEIRA COSTA	61023	AG. DE COMBATE ÀS ENDEMIAS
JOSÉ DE OLIVEIRA COSTA	61024	PROF. DE EDUC. BAS. II - ED. FÍSICA
JOSÉ FERNANDES EVANGELISTA	61683	ESCRITURÁRIO
JOSÉ FRANCISCO DA SILVA	61736	AG. DE COMBATE ÀS ENDEMIAS
JOSE IGOR LIBERALINO ABREU	61025	AG. DE COMBATE ÀS ENDEMIAS
JOSE IGOR LIBERALINO ABREU	61033	INSTRUTOR CULTURAL
JOSÉ RICARDO SOUZA PADILHA	61641	PROF. DE EDUC. BÁSICA I
JOSÉ ROMÃO DE MEDEIROS VENTURA	60811	PSICOPEDAGOGO



**MUNICÍPIO DE PEDRO DE TOLEDO/SP**  
**CONCURSO PÚBLICO - EDITAL Nº 01/2023**

<b>NOME</b>	<b>INSC</b>	<b>EMPREGO PÚBLICO</b>
JOSEFA ELENICE MENEZES FERREIRA	60755	AG. COM.-ESF II-CENTRO/ SOROCABANA
JOSELI OLIVEIRA HIPÓLITO TANAHARA	61221	PROF. DE EDUC. BÁSICA I
JOSELI OLIVEIRA HIPÓLITO TANAHARA	61517	PROF. ATEND. EDUC. ESPEC. (AEE)
JOSELINA DE ALMEIDA SANTANA	60800	ENFERMEIRO
JOSELMA CLEMENTE DO NASCIMENTO	61870	PROF. DE EDUC. BÁSICA I
JOSIANE CRISTINA SOUZA PINHEIRO DOS SANTOS	60841	AUX. DE SERVIÇOS DIVERSOS
JOSIANE PAULA DE JESUS PAIVA	61458	PROF. DE EDUC. BÁSICA I
JOSIEL DA SILVA TENÓRIO	60832	AG. DE COMBATE ÀS ENDEMIAS
JOSIELEN APARECIDA RIBEIRO DOS ANJOS	60025	ENFERMEIRO
Josielen Barbosa da Silva	61933	MONITOR DE ALUNOS
JOSIMAR DE LACERDA	61396	AUX. DE SERVIÇOS DIVERSOS
JOSIMEEIRE MENEZES DA CUNHA	60072	ENFERMEIRO
JOSINETE DOS SANTOS FAUSTINO	60766	PROF. DE EDUC. BÁSICA I
JOSMAR DA SILVA GUILHERME	61117	OUVIDOR
JOSUEL BAPTISTA	60562	AUX. DE SERVIÇOS DIVERSOS
JOVELINA AMORIM BEZERRA	61716	AG. COM.-ESF I - TRÊS BARRAS
JOYCE CORREA FERREIRA	61124	INSPECTOR DE ALUNOS
JUCELENE FRANÇA DO SACRAMENTO RAMIREZ	61620	AUX. DE SERVIÇOS DIVERSOS
JUCELI MARIA DOS SANTOS SILVA	61125	PROF. DE EDUC. BÁSICA I
JUCIMEIRE RODRIGUES PEREIRA	61366	AUX. DE SERVIÇOS DIVERSOS
JULIA CRISTINA AMORIM DOS SANTOS	61238	AUX. DE SERVIÇOS DIVERSOS
JULIA CRISTINA LAURINDO	61571	PROF. DE EDUC. BÁSICA I
JULIA NARA FERREIRA DE SOUZA	60763	ESCRITURÁRIO
JULIANA APARECIDA DINIZ FONTANA	61761	PROF. DE EDUC. BÁSICA I
JULIANA DE OLIVEIRA WINDT	60376	TEC. DE ENFERMAGEM
JULIANA DINIZ MARTINS	60029	TEC. DE ENFERMAGEM
JULIANA GONÇALVES RAMOS DOS SANTOS	60384	ESCRITURÁRIO
JULIANA JESSICA OLIVEIRA SILVA	60135	TEC. DE ENFERMAGEM
JULIANA MARA DOS SANTOS FRANCO PEREIRA	60073	PSICÓLOGO
JULIANA PEREIRA DE SOUZA	60301	ESCRITURÁRIO
JULIANA PEREIRA RAYMUNDO	61387	SECRETÁRIA (ESCOLAR)
JULIANA PIRES BALTAZAR VIEIRA	60460	TEC. DE ENFERMAGEM
JULIANA TORRACA TESSARO	61827	ENFERMEIRO
JULIANE MENDES SILVA	61823	ADMINISTRADOR HOSPITALAR
JULIENE PEREIRA	61431	AUX. DE SERVIÇOS DIVERSOS
JÚNIOR DOS SANTOS SOL POSTO DE SANTANA	60972	VIGIA
JURACI ALVES DOS SANTOS	60543	MOTORISTA
KALIFE SHAER BORGES	60592	ADMINISTRADOR HOSPITALAR
KALYNNKA CHRISTINA MUNIZ KRUK	60615	OUVIDOR
KALYNNKA CHRISTINA MUNIZ KRUK	61473	ESCRITURÁRIO
Kamila Freire de Carvalho	61529	ESCRITURÁRIO
Kamila Freire de Carvalho	61535	SECRETÁRIA (ESCOLAR)
KAREN PEDROZO SOBRAL	61603	ENFERMEIRO
KAREN PFITSCHER CORREA	60684	PROF. DE EDUC. BÁSICA I
KAREN PFITSCHER CORREA	60686	PSICOPEDAGOGO
KAREN RENATA DE LIMA SANTOS	61490	PROF. DE EDUC. BÁSICA I
KAREN SAYURI NAKAMA	60632	SECRETÁRIA (ESCOLAR)
KARINA FERNANDES PEREIRA	60124	PSICÓLOGO



**MUNICÍPIO DE PEDRO DE TOLEDO/SP**  
**CONCURSO PÚBLICO - EDITAL Nº 01/2023**

<b>NOME</b>	<b>INSC</b>	<b>EMPREGO PÚBLICO</b>
KARINA FERREIRA GANDA	61769	PROF. DE EDUC. BÁSICA I
KARINA RIBEIRO SIMÕES BENTO	60600	PROF. DE EDUC. BÁSICA I
KARINA ROCHA DOS SANTOS RIBEIRO	61292	AUX. DE ENFERMAGEM
KARINE DE OLIVEIRA CORREA	61306	ENFERMEIRO
KARINE FERMINO DOS SANTOS	60747	PROF. DE EDUC. BÁSICA I
KARINE LEAL DA SILVA	61675	TEC. DE ENFERMAGEM
KARINE SANTANA DE PAULA	61133	PROF. DE EDUC. BÁSICA I
KAROLAYNE CAETANO LIMA	60949	TEC. DE ENFERMAGEM
KAROLLINE MARIANO HIPOLITO	61223	AG. DE COMBATE ÀS ENDEMIAS
KATIA CRISTINA DE PONTES	61552	ESCRITURÁRIO
KATLEEN CARREIRA DE BARROS	60251	PSICÓLOGO
KATLYN DE MELO MENDONCA	61882	AG. DE COMBATE ÀS ENDEMIAS
KATRIE ROCHA NASCIMENTO DOS SANTOS	61239	PROF. DE EDUC. BÁSICA I
KATTIA REGINA MARIANO	61009	PSICOPEDAGOGO
KAUAN DONATO ROSA MUNIZ	60512	SECRETÁRIA (ESCOLAR)
KAUAN DONATO ROSA MUNIZ	60936	ESCRITURÁRIO
KAYKE MACIEL DA SILVA	61035	TEC. DE ENFERMAGEM
KELLEN CRISTINA RABELLO	61093	PROF. DE EDUC. BÁSICA I
KELLEN CRISTINA RABELLO	61374	ESCRITURÁRIO
KELWIN CAMILO APOLINARIO	60008	ESCRITURÁRIO
KEMILY MARCELA LIRA ALBUQUERQUE	60610	MONITOR DE ALUNOS
KETHELIN BEATRIZ SILVA	60126	TEC. DE ENFERMAGEM
KETLLEYN NEVES SALOMAO	60928	TEC. DE ENFERMAGEM
KEVIN RUAN BEZERRA DA SILVA	61087	AUX. DE SERVIÇOS DIVERSOS
KLEBER CORA BARELLI	60490	TEC. DE ENFERMAGEM
KLEBERSON RIBEIRO DOS SANTOS	61579	MOTORISTA
LADY DIANA DA SILVA TAGOMORI	61639	ENFERMEIRO
LAÉRCIO BARBOSA DOS SANTOS	60433	PROF. DE EDUC. BÁSICA I
LAÍS ALVES DE MORAIS	60728	PROF. DE EDUC. BAS. II - ED. FÍSICA
LAIS DOS SANTOS BORBA	60601	AUX. DE SERVIÇOS DIVERSOS
LANNA SILVANO VAVLIS	60001	ESCRITURÁRIO
LARISSA APARECIDA DOS SANTOS BUENO	61518	AUX. DE SERVIÇOS DIVERSOS
LARISSA RIBEIRO DA ROCHA	61399	AG. DE COMBATE ÀS ENDEMIAS
LARISSA RIBEIRO DA ROCHA	61400	SECRETÁRIA (ESCOLAR)
LAUANDA BUENO ALVES	61208	AG. COM.-ESF II-CENTRO/ SOROCABANA
LAUDICEIA RODRIGUES BASTOS	61697	TEC. DE ENFERMAGEM
LAUHANE GOMES CASTRO	60699	AG. COM.-ESF II-CENTRO/ SOROCABANA
Laurie Silva Ramos	61662	AG. DE COMBATE ÀS ENDEMIAS
LAYLLA DAYANNE REIS GOUVEIA MUNIZ	61200	PROF. DE EDUC. BÁSICA I
LAYSA MARRY OLIVEIRA DOS SANTOS	60865	PSICOPEDAGOGO
LEA DE MELO FLORENCIO	60754	PROF. DE EDUC. BÁSICA I
LEA DE MELO FLORENCIO	60756	PSICOPEDAGOGO
LEAMAR NOVAES DE OLIVEIRA	61177	PROF. DE EDUC. BÁSICA I
LEANDRA AGUIAR CABRAL	60561	AG. DESENV. INFANTO-JUVENIL
LEANDRA AGUIAR CABRAL	60616	AUX. DE SERVIÇOS DIVERSOS
Leandro Alves da Silva	60570	AG. COM.-ESF I - TRÊS BARRAS
LEANDRO JANUÁRIO	60783	AG. DE COMBATE ÀS ENDEMIAS
LEANDRO ROCHA DANIEL	61203	OPERADOR DE MÁQUINA





**MUNICÍPIO DE PEDRO DE TOLEDO/SP**  
**CONCURSO PÚBLICO - EDITAL Nº 01/2023**

<b>NOME</b>	<b>INSC</b>	<b>EMPREGO PÚBLICO</b>
LEANDRO VICTOR DE SOUZA	61463	ESCRITURÁRIO
LEDIVANDA SEVERO RAIMUNDO	60665	PROF. DE EDUC. BÁSICA I
LEILA CARLA DE OLIVEIRA SANTOS	61430	TEC. DE ENFERMAGEM
LENISE CARLA DE OLIVEIRA PUPO	60697	PROF. DE EDUC. BÁSICA I
LEONARDO ANDREWS MENDES DE CARVALHO	61740	PROF. DE EDUC. BAS. II - ED. FÍSICA
LEONARDO GOMES AZEVEDO	61635	PROF. ED. BAS. II - INGLÊS
LEONARDO RODRIGUES DOS SANTOS	61013	MOTORISTA
LEONARDO SANTOS SANTANA	61358	ADMINISTRADOR HOSPITALAR
LEONARDO TADAO DE MOURA SATO	61667	ENFERMEIRO
LERIDA ROSA DO NASCIMENTO SOBRAL	60970	PROF. DE EDUC. BÁSICA I
LETÍCIA DA SILVA MENDES	60836	PROF. DE EDUC. BÁSICA I
LETÍCIA MARIA DE CASTRO GONÇALVES	61457	ADMINISTRADOR HOSPITALAR
LETÍCIA OLIVEIRA DOS SANTOS	60579	TEC. DE ENFERMAGEM
LETICIA ROSSI VIEIRA	61925	ENFERMEIRO
LETÍCIA SILVA DOS SANTOS	60567	ENFERMEIRO
LIANDRA PEREIRA GOMES	61674	AUX. DE SERVIÇOS DIVERSOS
LIDIANE HILÁRIO DE PAIVA BENTO	60454	ESCRITURÁRIO
LIDIANE RIOS DE CARVALHO	60961	PROF. DE EDUC. BAS. II - ED. FÍSICA
LIGIA DE FREITAS TOBIAS BARDUCCO	60535	PROF. DE EDUC. BÁSICA I
LILIA KLIS DA SILVA RIBEIRO	61158	TEC. DE ENFERMAGEM
LILIAN CRISTINA ALOISE DALMAZZO	60357	AG. DESENV. INFANTO-JUVENIL
Lilian Pereira de Araújo ribeiro	61931	ESCRITURÁRIO
LILIANA FELISBINO DA SILVA	60830	PROF. ATEND. EDUC. ESPEC. (AEE)
LILIANA FELISBINO DA SILVA	60831	PROF. DE EDUC. BÁSICA I
LILIANE GOMES DE JESUS	61509	ESCRITURÁRIO
LILIANE PEREIRA DOS SANTOS LEMOS	60081	PROF. DE EDUC. BÁSICA I
LINCOLN DOS SANTOS FERREIRA	60500	TEC. EM RADIOLOGIA
LINDA INÊZ ILECH PAULINO	60891	PROF. DE EDUC. BAS. II - ARTES
LINDAILDE GONÇALVES DOS SANTOS	61411	PROF. DE EDUC. BÁSICA I
LINDINEZ DOS SANTOS CAMPOS MELO	61491	PROF. DE EDUC. BAS. II - ED. FÍSICA
LIOLI DO NASCIMENTO	61236	TEC. DE ENFERMAGEM
LISANDRA ALVES FLORÊNCIO DEÓ	61398	TEC. DE ENFERMAGEM
LÍVIA QUESSADA LONGHI	61135	FISIOTERAPEUTA
LORENA DONATI DE MENDONÇA DUARTE	61296	PSICOPEDAGOGO
LORENA DONATI DE MENDONÇA DUARTE	61298	PROF. DE EDUC. BÁSICA I
LORENA MARQUES MARTINS	61789	SECRETÁRIA (ESCOLAR)
LÔ-RUAMA DA SILVA SANTANA MOREIRA	60769	ESCRITURÁRIO
LOURDES DOS SANTOS BONRRUQUE	61586	PROF. ATEND. EDUC. ESPEC. (AEE)
LOURDES MARINA FERMINO	60284	ENFERMEIRO
LUAN AMANCIO	60485	INSPECTOR DE ALUNOS
LUAN AMANCIO	60486	VIGIA
LUAN HENRIQUE DE ALMEIDA DOS SANTOS	60916	ESCRITURÁRIO
LUAN RAYMUNDO DE OLIVEIRA	61606	ESCRITURÁRIO
LUANA APARECIDA LIBERT	61760	PROF. DE EDUC. BÁSICA I
LUANA CRISTINA RIBEIRO SOUZA	61086	AUX. DE SERVIÇOS DIVERSOS
LUANA CRISTINA RIBEIRO SOUZA	61351	MONITOR DE ALUNOS
LUANA DE SOUZA ROSA	61896	AG. DE COMBATE ÀS ENDEMIAS
LUANA DOS SANTOS COSTA	60320	AUX. DE SERVIÇOS DIVERSOS



**MUNICÍPIO DE PEDRO DE TOLEDO/SP**  
**CONCURSO PÚBLICO - EDITAL Nº 01/2023**

<b>NOME</b>	<b>INSC</b>	<b>EMPREGO PÚBLICO</b>
LUANA GODKE CARREIRA	60740	ENGENHEIRO AGRÔNOMO
LUANA GODKE CARREIRA	61268	ESCRITURÁRIO
LUANA LOPES PEREIRA	60302	AG. COM.-ESF III-NOBRÉGA
LUANA PRISCILA RAMOS NEVES	61469	AUX. DE SERVIÇOS DIVERSOS
LUANA SANTOS MUNIZ	61278	ADMINISTRADOR HOSPITALAR
LUANA SILVA DE LIMA GUSKEN	61064	AUX. DE ENFERMAGEM
LUCAS ALESSANDRO LOPES DOS SANTOS	61614	PROF. DE EDUC. BÁSICA I
LUCAS CORREA DE OLIVEIRA	60648	CONTROLADOR INTERNO
LUCAS GOMES SELES GONÇALVES	61049	ESCRITURÁRIO
LUCAS PEREIRA DE SOUZA	61142	OUVIDOR
LUCAS RIBEIRO BONFIM	61530	CONTADOR
LUCAS VINICIUS VALIN	60723	TEC. DE ENFERMAGEM
LUCIA TAIME NISHIMURA	61798	MONITOR DE ALUNOS
LUCIANA CATARINA BORGES	60410	TEC. DE ENFERMAGEM
LUCIANA CUNHA DE AZEVEDO GETHMANN	61004	OUVIDOR
LUCIANA DA SILVA	61303	PROF. DE EDUC. BÁSICA I
LUCIANA DE SOUZA RIBEIRO	61043	ESCRITURÁRIO
LUCIANA DOS SANTOS COSTA	60886	AUX. DE SERVIÇOS DIVERSOS
LUCIANA DOS SANTOS COSTA	60887	AG. COM.-ESF I - TRÊS BARRAS
LUCIANA MONTEIRO SELMER	60835	PSICOPEDAGOGO
LUCIANA MOREIRA DE OLIVEIRA	61792	PROF. DE EDUC. BÁSICA I
LUCIANA SANTOS DO CARMO	60994	AG. COM.-ESF II-CENTRO/ SOROCABANA
LUCIANE SANTOS FERREIRA DA SILVA	60653	TEC. DE ENFERMAGEM
LUCIANO TRIANOSKI DA SILVA	60995	AG. DE COMBATE ÀS ENDEMIAS
LUCIENE CARDOSO KLAI	60712	AUX. DE SERVIÇOS DIVERSOS
LUCIENE LIMA DOS SANTOS	61438	AUX. DE ODONTOLOGIA
LUCILELIA DIAS GOMES	60595	AG. DE COMBATE ÀS ENDEMIAS
LUCILELIA DIAS GOMES	61629	ESCRITURÁRIO
LUCIMEIRE MARIA DE SOUZA	60478	TEC. DE ENFERMAGEM
LUCIMERI MARIA DA SILVA	61841	ENFERMEIRO
LUCINEIDE MELLO CAMILO LEITE	60311	PROF. DE EDUC. BÁSICA I
LUDIMILA SANTOS DA SILVA	60347	AUX. DE ODONTOLOGIA
LUIS EDUARDO SIMOES DE OLIVEIRA	61470	PROF. DE EDUC. BAS. II - ED. FÍSICA
LUIZ CARLOS DE ALMEIDA FILHO	60308	TEC. EM RADIOLOGIA
LUIZ EDUARDO PONTES	60297	MOTORISTA
LUIZ FERNANDO AURÉLIO RESTERICH	60757	AUX. DE SERVIÇOS DIVERSOS
LUIZ FERNANDO AURÉLIO RESTERICH	60758	VIGIA
LUIZ FERNANDO DA SILVA SOUZA	60589	OUVIDOR
LUIZ FRANCISCO SCHERETTE	60673	OUVIDOR
LUIZ GUILHERME BATISTA DE SOUSA	61768	ADMINISTRADOR HOSPITALAR
LUIZ GUSTAVO DA SILVA BOAVENTURA	61233	MONITOR DE ALUNOS
LUIZ GUSTAVO FREITAS CERQUEIRA	61852	AG. COM.-ESF II-CENTRO/ SOROCABANA
LUIZ GUSTAVO SCHERETTE	60719	FARMACÊUTICO
LUIZA ANTÔNIA DE LARA PEREIRA	61384	TEC. DE ENFERMAGEM
LUIZA GABRIELA DAVIS ROCHA	60954	FARMACÊUTICO
LUIZA GABRIELA GONZAGA RODRIGUES	61354	SECRETÁRIA (ESCOLAR)
LUSINEIDE GOMES DA SILVA	60122	PROCURADOR JURÍDICO ASSISTENTE
LUZIA DOS SANTOS DE JESUS	60899	PROF. DE EDUC. BÁSICA I



**MUNICÍPIO DE PEDRO DE TOLEDO/SP**  
**CONCURSO PÚBLICO - EDITAL Nº 01/2023**

<b>NOME</b>	<b>INSC</b>	<b>EMPREGO PÚBLICO</b>
MACIEL ALVES DA SILVA	60564	PROF. DE EDUC. BAS. II - ED. FÍSICA
MAGALI QUEIROZ RIBEIRO DE LIMA	60676	PROF. DE EDUC. BÁSICA I
MAGALI SILVA PEDROSO	61105	PROF. DE EDUC. BÁSICA I
MAGALI SILVA PEDROSO	61106	PSICOPEDAGOGO
MAGDA ALBUQUERQUE DE JESUS SA	61835	PROF. DE EDUC. BÁSICA I
MAGDA SANDRINI VIEIRA DIAS	60188	AG. COM.-ESF I - TRÊS BARRAS
MAGDA SANDRINI VIEIRA DIAS	61275	SECRETÁRIA (ESCOLAR)
MAICON DE FREITAS	61879	ADMINISTRADOR HOSPITALAR
MAISA APARECIDA FERREIRA AMORIM	61577	AUX. DE SERVIÇOS DIVERSOS
MAISA BATISTA SILVEIRA	60238	ASSISTENTE SOCIAL
MAISA FERREIRA MIADAIARA SEVERO	60091	PROF. ATEND. EDUC. ESPEC. (AEE)
MARCELA GONZAGA DOS SANTOS	61472	ASSISTENTE SOCIAL
MARCELA SIMÕES BENTO	61704	PROF. DE EDUC. BÁSICA I
MARCELO ARAÚJO TAMADA	61541	ENFERMEIRO
MARCELO AUGUSTO RAMOS WAISHAAPT	61113	PROF. DE EDUC. BÁSICA I
MARCELO AUGUSTO RAMOS WAISHAAPT	61115	MONITOR DE ALUNOS
MARCELO DA SILVA MACENA	61766	AG. DE COMBATE ÀS ENDEMIAS
MARCELO DE CARVALHO RODRIGUES	61508	MOTORISTA
MARCIA APARECIDA DE ALMEIDA SACRAMENTO MENDES	60142	PROF. DE EDUC. BÁSICA I
MARCIA CRISTINA GOMES DA ROCHA	61427	ESCRITURÁRIO
MÁRCIA GONÇALVES DA ROCHA	60952	PROF. DE EDUC. BAS. II - ARTES
MÁRCIA GONÇALVES DA ROCHA	60953	PSICOPEDAGOGO
MARCIA PEREIRA DA SILVA	60246	TEC. DE ENFERMAGEM
MARCIA RAMOS DOS SANTOS	61843	ENFERMEIRO
MÁRCIA RIBEIRO THOMAZ	60633	AUX. DE ODONTOLOGIA
MARCIA SILVA COSTA	60138	AUX. DE ODONTOLOGIA
MÁRCIA XAVIER DAS CHAGAS	60818	AUX. DE SERVIÇOS DIVERSOS
MARCIO ROGATTE	60140	AUX. DE SERVIÇOS DIVERSOS
MARCIO YOSHIO VASCONCELLOS SATO	61632	ENFERMEIRO
MARCOS ANTÔNIO DE LIMA JUSTINO	60631	PROF. DE EDUC. BÁSICA I
MARCOS GOMES DA SILVA	61924	AG. DE COMBATE ÀS ENDEMIAS
MARCOS MACIEL FERREIRA	60998	TEC. DE ENFERMAGEM
MARCOS PEDROSO	61297	MOTORISTA
MARCOS PERES DIAS NETO	60833	INSPECTOR DE ALUNOS
MARCOS VINICIUS FERREIRA CARDOSO DE JESUS	60759	TEC. DE ENFERMAGEM
MARÍA AMÉLIA TAVARES DE SOUZA	61315	AUX. DE SERVIÇOS DIVERSOS
MARIA APARECIDA ESTEVES SANTOS SILVA	61416	AUX. DE SERVIÇOS DIVERSOS
MARIA APARECIDA LOPES	61474	TEC. DE ENFERMAGEM
MARIA APARECIDA MONTE SANTO DIONISIO	60519	TEC. EM RADIOLOGIA
MARIA APARECIDA REGIANE CAETANO VALE	60210	PROF. DE EDUC. BÁSICA I
MARIA CAROLINA DIAS MAIA	60094	AG. COM.-ESF III-NOBRÉGA
MARIA CÍCERA SOARES DA SILVA	60337	PROF. DE EDUC. BÁSICA I
MARIA DE FATIMA ARAUJO DE OLIVEIRA	60438	TEC. DE ENFERMAGEM
MARIA DE FÁTIMA LIMA	60379	PROF. DE EDUC. BÁSICA I
MARIA DE LOURDES DOS SANTOS	60951	TEC. DE ENFERMAGEM
MARIA DE LOURDES OLIVEIRA DA SILVA	60200	PROF. DE EDUC. BÁSICA I
MARIA DE LOURDES RAMOS	60307	ENFERMEIRO
MARIA EDILEUSA PEREIRA	61165	PROF. DE EDUC. BÁSICA I



**MUNICÍPIO DE PEDRO DE TOLEDO/SP**  
**CONCURSO PÚBLICO - EDITAL Nº 01/2023**

<b>NOME</b>	<b>INSC</b>	<b>EMPREGO PÚBLICO</b>
MARIA EDUARDA DE LIMA PINHEIRO DA SILVA	61235	AUX. DE SERVIÇOS DIVERSOS
MARIA EDUARDA NEVES PEREIRA	60776	PROF. DE EDUC. BÁSICA I
MARIA EDUARDA NOGUEIRA DOS PASSOS	60672	CONTROLADOR INTERNO
MARIA ELANE DOS SANTOS SILVA	60209	AG. COM.-ESF II-CENTRO/ SOROCABANA
MARIA ELZA RODRIGUES PEGO	60368	AG. DE COMBATE ÀS ENDEMIAS
MARIA ESTER CAMPOS DA CUNHA	61391	PROF. DE EDUC. BÁSICA I
MARIA EUGENIA DA SILVA REGIO	61150	TEC. DE ENFERMAGEM
maria izabel ribeiro	61485	PROF. DE EDUC. BÁSICA I
MARIA JOSÉ DOS SANTOS	61119	AUX. DE SERVIÇOS DIVERSOS
MARIA JOSE MARTINS DOS SANTOS	61052	PROF. DE EDUC. BÁSICA I
MARIA JULIA BRAZ DA SILVA	60170	PSICOPEDAGOGO
MARIA LIDUINA ROSEO	60993	ENFERMEIRO
MARIA LUCIA SANTOS ROSA COSTA	61371	TEC. EM RADIOLOGIA
MARIA LUIZA CASTANHO	61589	PSICÓLOGO
MARIA MADALENA DA ROCHA	61206	AUX. DE SERVIÇOS DIVERSOS
MARIA MARTINS DA SILVA	60611	AUX. DE SERVIÇOS DIVERSOS
MARIA ORLIZE MOREIRA CALOMINO	60165	ENFERMEIRO
MARIA OSELHA DOS SANTOS SILVA	61160	TEC. DE ENFERMAGEM
MARIA RODRIGUES ALVES DO NASCIMENTO	60829	ASSISTENTE SOCIAL
MARIA SALOMÉ SILVA LIMA DE OLIVEIRA	60156	CONTROLADOR INTERNO
MARIA SILMA DA SILVA	60429	AUX. DE ENFERMAGEM
MARIA SILMA DA SILVA	60430	PROF. DE EDUC. BÁSICA I
MARIA ZENILDA DE GOES	61507	PROF. DE EDUC. BÁSICA I
MARIANA AGUIAR DA SILVA MACEDO	61121	AUX. DE ODONTOLOGIA
MARIANA ALICE SANTOS RODRIGUES	61669	AUX. DE SERVIÇOS DIVERSOS
MARIANA CRISTINA ALVES DOS SANTOS	60118	ENFERMEIRO
MARIANA DE ASSIS MEDEIROS	60931	PSICÓLOGO
MARIANA DE LARA COSTA	60483	PROF. DE EDUC. BÁSICA I
MARIANA DO VALE TEIXEIRA	61066	ESCRITURÁRIO
MARIANA ENEIAS DE ASSIS	60563	MONITOR DE ALUNOS
MARIANA VELASCO MORAES DE LIMA	60377	FISIOTERAPEUTA
MARIANI BISPO DA SILVA	60544	PROF. DE EDUC. BÁSICA I
MARILEI RIBEIRO DAMASCENO	61816	PROF. DE EDUC. BAS. II - ARTES
MARILENE MÔNICA NOVATO PIMENTEL	60168	PSICÓLOGO
MARILEUZA SOUZA SANTOS	60511	PROF. DE EDUC. BÁSICA I
MARILY DE DEUS CHAVES SANTOS	60066	PROF. DE EDUC. BÁSICA I
MARINA CASEIRO ALVES	60321	ENFERMEIRO
MARINA DE LOURDES CAMARGO CARRARA	60968	TEC. DE ENFERMAGEM
MARINA FÉLIX DA SILVA	61088	PROF. DE EDUC. BÁSICA I
MARINA VIEIRA BISPO	60711	PROF. DE EDUC. BAS. II - ARTES
MARINALVA DA SILVA NASCIMENTO	60423	ENFERMEIRO
MARINETE DA COSTA	61631	PROF. DE EDUC. BÁSICA I
MARIO SÉRGIO SANTOS BATISTA	60661	PEDREIRO
MARIO SÉRGIO SANTOS BATISTA	60662	AUX. DE SERVIÇOS DIVERSOS
MARISA SANTANA	60273	TEC. DE ENFERMAGEM
MARIZE BEZERRA DA SILVA	60991	AUX. DE SERVIÇOS DIVERSOS
MARLENE JOSEFA DA SILVA	60406	AUX. DE SERVIÇOS DIVERSOS
MARLI DOS SANTOS DA SILVA	60706	MONITOR DE ALUNOS



**MUNICÍPIO DE PEDRO DE TOLEDO/SP**  
**CONCURSO PÚBLICO - EDITAL Nº 01/2023**

<b>NOME</b>	<b>INSC</b>	<b>EMPREGO PÚBLICO</b>
MARLYZABETH APARECIDA DE SOUZA	61727	AUX. DE SERVIÇOS DIVERSOS
MARTA MARIA DE ARAÚJO SILVA	60987	ESCRITURÁRIO
MARTA MARIA DE ARAÚJO SILVA	60988	SECRETÁRIA (ESCOLAR)
MATEUS GODEK LEOMIL	61551	MOTORISTA
MATHEUS AMAURY DOS SANTOS	60806	TEC. DE ENFERMAGEM
MATHEUS AMAURY DOS SANTOS	60807	ENFERMEIRO
MATHEUS BRAZ CARDOSO	60229	ADMINISTRADOR HOSPITALAR
MATHEUS DE OLIVEIRA CLARO PEDROSO	60730	TEC. DE ENFERMAGEM
MATHEUS FRANCISCO JUVINO DE SOUSA E SILVA	60195	ANALISTA DE COMPRAS
MATHEUS FRANCISCO JUVINO DE SOUSA E SILVA	61854	OUVIDOR
MATHEUS MARQUES DE CAMARGO	60527	TEC. DE ENFERMAGEM
MAURICÉIA BEZERRA DA SILVA	60315	PROF. DE EDUC. BAS. II - ARTES
MAURICÉIA SOARES DE ALMEIDA TORQUATO	60992	TEC. DE ENFERMAGEM
MAURILEI ROCHA	61240	PROF. DE EDUC. BÁSICA I
MAURO RODRIGUES RIBEIRO	61047	SECRETÁRIA (ESCOLAR)
MAURO RODRIGUES RIBEIRO	61051	ESCRITURÁRIO
MAYARA CALIXTO CIPRIANO	61661	INSPECTOR DE ALUNOS
MAYARA DOS SANTOS TORRES	60558	PROF. DE EDUC. BÁSICA I
MAYARA VICTOR DE SOUZA	61437	AUX. DE ENFERMAGEM
MAYRA JENNIFER FERREIRA DOS SANTOS	60203	TEC. DE ENFERMAGEM
MAYRA JENNIFER FERREIRA DOS SANTOS	60893	ENFERMEIRO
MEIRE SUEMI FUZINAKA VENTURA	60824	PROF. DE EDUC. BÁSICA I
MELISSA ALVES FERREIRA	60431	AUX. DE ENFERMAGEM
MELISSA SANTOS DA PAZ	61660	AUX. DE SERVIÇOS DIVERSOS
MICAELA VALERIA PEREIRA CERQUEIRA	61424	SECRETÁRIA (ESCOLAR)
MICHELE CRISTINA DA COSTA FREITAS	61656	ENFERMEIRO
MICHELE HEUSCHOBBER PEREIRA FRANCO	60076	CONTROLADOR INTERNO
MICHELE HEUSCHOBBER PEREIRA FRANCO	60080	ESCRITURÁRIO
MICHELE RIBEIRO	61840	PSICÓLOGO
MICHELE TAVARES DE SOUSA RIBEIRO	60219	AUX. DE SERVIÇOS DIVERSOS
Michelli Santana de Souza	60098	ENFERMEIRO
MIKAEL TORRES ILECK	61533	ADMINISTRADOR HOSPITALAR
MILENA TELES MORELLI	61134	PROF. DE EDUC. BÁSICA I
Milton da Silva Santos	61126	AG. COM.-ESF II-CENTRO/ SOROCABANA
MILTON DA SILVA SANTOS JUNIOR	61080	AG. DE COMBATE ÀS ENDEMIAS
MILTON DA SILVA SANTOS JUNIOR	61227	AUX. DE SERVIÇOS DIVERSOS
MILTON GODEK LEOMIL	61561	ESCRITURÁRIO
MILTON JURADO	60526	ENFERMEIRO
MILTON NONATO LIMA	61826	VIGIA
MILTON RODRIGUES DE MELLO	61247	CONTADOR
MIRIÃ CRISTINA SANTOS SILVA	61369	ESCRITURÁRIO
MIRIÃ RODRIGUES RIBEIRO	61633	ESCRITURÁRIO
MIRIAN VICENTE DOS SANTOS CARDOZO	60435	PROF. DE EDUC. BÁSICA I
MISLAINE APARECIDA DE OLIVEIRAG	61732	ENFERMEIRO
MISLENE DA SILVA MENDONÇA	60996	TEC. DE ENFERMAGEM
MÔNICA AMÂNCIO DA SILVA	61250	PROF. DE EDUC. BÁSICA I
MÔNICA ANALIA DO CARMO LIMA	60202	ENFERMEIRO
MONICA DE FREITAS XAVIER	61364	AG. COM.-ESF IV - VILA BATISTA





**MUNICÍPIO DE PEDRO DE TOLEDO/SP**  
**CONCURSO PÚBLICO - EDITAL Nº 01/2023**

<b>NOME</b>	<b>INSC</b>	<b>EMPREGO PÚBLICO</b>
MONICA DE FREITAS XAVIER	61365	AG. DESENV. INFANTO-JUVENIL
MONICA LIMA DA COSTA	60516	ENFERMEIRO
MÔNICA RAFAELA LOURENÇO	61156	ESCRITURÁRIO
Mônica Teixeira De Santana	61695	PROF. DE EDUC. BÁSICA I
MONIQUE DE MATTOS GOMES RODRIGUES	60474	ENFERMEIRO
MONIQUE DUARTE DOS SANTOS	60324	TEC. DE ENFERMAGEM
MONIQUE FLÁVIA CARDOSO FERREIRA DOS SANTOS MELO	61679	PSICOPEDAGOGO
NADIA DE ASSUNÇÃO	61587	ENFERMEIRO
NAIRA KARINE SILVA RIBEIRO	60889	FARMACÊUTICO
NATALIA ALMEIDA SOARES	61215	TEC. DE ENFERMAGEM
Natalia Ferreira de Almeida	60325	PROF. DE EDUC. BÁSICA I
NATALIA ROBERTI LOPES	60018	ENFERMEIRO
NATALY APARECIDA FERREIRA NUNES	61213	AG. DESENV. INFANTO-JUVENIL
NATALY FERREIRA DOS SANTOS	60546	SECRETÁRIA (ESCOLAR)
NATANY MILLER DOS SANTOS	61026	TEC. DE ENFERMAGEM
NATASHA SILVA DE OLIVEIRA	60467	AUX. DE SERVIÇOS DIVERSOS
NATHALIA KRAUSE ALENCAR DA SILVA	61524	PROF. DE EDUC. BÁSICA I
NATHALIA KRAUSE ALENCAR DA SILVA	61527	PSICOPEDAGOGO
NATHALIA LOUISE MARCELINO DE SOUZA	61467	ADMINISTRADOR HOSPITALAR
NATHÁLIA OLIVEIRA BORGES	60394	ENFERMEIRO
NAYARA AURÉLIO DOS SANTOS	61099	TEC. DE ENFERMAGEM
NAYARA THAIS LIMA GOMES	60422	PROF. DE EDUC. BÁSICA I
NEIRI RAMOS DE SOUZA	60047	ASSISTENTE SOCIAL
NELCI BUENO DE TOLEDO	60785	AUX. DE SERVIÇOS DIVERSOS
NELY PEREIRA DE OLIVEIRA	60183	MONITOR DE ALUNOS
NEUZILENA DE JESUS	61189	PROF. DE EDUC. BÁSICA I
NEWTON FERNANDO FERREIRA	61780	AG. DE COMBATE ÀS ENDEMIAS
NICKSON PEREIRA GUIMARAES DA SILVA	60399	CONTROLADOR INTERNO
NICOLAS DE GODOI ALVES	61869	SECRETÁRIA (ESCOLAR)
NÍCOLAS DE OLIVEIRA CAMPIONI	61520	SECRETÁRIA (ESCOLAR)
NICOLAS SEIJI AOKI	61102	PROCURADOR JURÍDICO ASSISTENTE
NICOLE BELARMINO AURELIO	61032	AUX. DE ENFERMAGEM
NICOLI OLIVEIRA DA SILVA SENA	61889	PROF. DE EDUC. BÁSICA I
NICOLLE DE ARRUDA CAMPOS	60099	PROF. DE EDUC. BAS. II - ARTES
NICOLY INÁCIO DE ARAÚJO	61453	ESCRITURÁRIO
NILSON PEREIRA DO AMARAL	61750	MOTORISTA
NILSON PEREIRA DO AMARAL	61763	ESCRITURÁRIO
NOEMI ALINE FORCINE	61050	ENFERMEIRO
NOEMI BORGES DE JESUS DOMINGUES	60894	AG. DESENV. INFANTO-JUVENIL
ODAYSA DA SILVA BONFIM	60639	PROF. DE EDUC. BAS. II - ED. FÍSICA
ONISO SIMÃO	61721	MOTORISTA
OSEIAS DE ARAUJO PIRES	61812	AUX. DE ENFERMAGEM
OZANIRA APARECIDA DOLIVEIRA DA SILVA	61616	ENFERMEIRO
PABLO DE SOUZA DIB	61241	OUVIDOR
PAMELA ATAÍDE DE OLIVEIRA	61326	INSTRUTOR CULTURAL
PAMELA CRISTINA DOS SANTOS	61007	PROF. DE EDUC. BÁSICA I
PÂMELA REBECCA MATOS FERREIRA DE LIMA	60292	AG. COM.-ESF II-CENTRO/ SOROCABANA
PAMELA SILVA PINHEIRO	60989	AUX. DE ENFERMAGEM



**MUNICÍPIO DE PEDRO DE TOLEDO/SP**  
**CONCURSO PÚBLICO - EDITAL Nº 01/2023**

<b>NOME</b>	<b>INSC</b>	<b>EMPREGO PÚBLICO</b>
PAOLA BENTO DIAS PUPO	61733	PROF. DE EDUC. BÁSICA I
PAOLA BIANCA VASCONCELLOS PONTES CRUZ	60732	AUX. DE SERVIÇOS DIVERSOS
PAOLA CARNEIRO BRAZ ALCANTARA	61404	PROF. DE EDUC. BÁSICA I
PAOLA CRISTHINE SANTOS NKEONYE ONYEMA OTABIL	60416	ESCRITURÁRIO
PAOLA KELLY RAMOS DOS SANTOS	61477	MONITOR DE ALUNOS
PASCHOAL LINO GIOVANI DA SILVA JUNIOR	61693	MOTORISTA
PASCHOAL LINO GIOVANI DA SILVA JUNIOR	61700	AG. DE COMBATE ÀS ENDEMIAS
PATRICIA ALVES FERNANDES	61818	PROF. DE EDUC. BÁSICA I
PATRICIA BRANT RODRIGUES FRANCO	60352	TEC. DE ENFERMAGEM
PATRICIA DA SILVA NASCIMENTO LIMA	60613	ESCRITURÁRIO
PATRICIA DA SILVA RODRIGUES MOREIRA	60234	PROCURADOR JURÍDICO ASSISTENTE
PATRICIA DOS SANTOS BARBOSA	61488	AUX. DE SERVIÇOS DIVERSOS
PATRICIA SANTA MARIA	61386	ENFERMEIRO
PAULA ROSEMEIRE ROSA DA SILVA	60566	AUX. DE ENFERMAGEM
PAULO AUGUSTO BATISTA DE ALBUQUERQUE	61260	TEC. EM RADIOLOGIA
PAULO BATISTA DE CASTRO	61188	AUX. DE SERVIÇOS DIVERSOS
PAULO HENRIQUE DE LIMA CANTOR	60119	AG. DESENV. INFANTO-JUVENIL
PAULO HENRIQUE DE LIMA SALES	61556	TEC. DE ENFERMAGEM
PAULO RICARDO DA SILVA	60162	AG. COM.-ESF II-CENTRO/ SOROCABANA
PAULO SÉRGIO ALVES BATISTA	61516	INSPETOR DE ALUNOS
PAULO SÉRGIO DE PONTES RODRIGUES	61307	MOTORISTA
PEDRO ELIAS DA SILVA LIMA	60161	AUX. DE ENFERMAGEM
PENÉLOPE VEIGA LEMOS STABILE	60743	PROF. DE EDUC. BÁSICA I
PRISCILA DA SILVA RODRIGUES	60670	ASSISTENTE SOCIAL
PRISCILA DOS SANTOS	60768	PROF. DE EDUC. BÁSICA I
PRISCILA DOS SANTOS MONTEIRO	61897	ESCRITURÁRIO
PRISCILA MARIA DOS SANTOS	61234	PROF. DE EDUC. BÁSICA I
PRISCILA MESCYSZYN	60596	PROF. DE EDUC. BÁSICA I
PRISCILA PASCHOAL NEVES IBRAHIN	60415	CONTADOR
PRISCILLA CATARINA PINTO DE LIMA	61452	PROF. DE EDUC. BÁSICA I
PRYSCYLA OLIVEIRA AURÉLIO DE LIMA	60856	PROF. DE EDUC. BÁSICA I
QUEZIA DA SILVA FRANCA	61698	AUX. DE SERVIÇOS DIVERSOS
QUEZIA S FERREIRA	61842	PROF. DE EDUC. BÁSICA I
QUITERIA MARIA DA SILVA MARINHO	61230	TEC. DE ENFERMAGEM
QUITÉRIA SOARES DA SILVA	60336	PROF. DE EDUC. BÁSICA I
RAFAEL ARAÚJO SILVA	60216	ESCRITURÁRIO
RAFAEL BREANZA DE SOUSA	61078	PROCURADOR JURÍDICO ASSISTENTE
RAFAEL GOULART PIASCENTINE	61118	ADMINISTRADOR HOSPITALAR
RAFAEL VIEIRA DUARTE	60022	TEC. DE ENFERMAGEM
RAFAELA ANDRADE BATISTA GARAVELO	60694	PROCURADOR JURÍDICO ASSISTENTE
RAFAELA ARGOLO OTONI	60472	ENFERMEIRO
RAFAELA FERNANDES DOS SANTOS	60659	ENFERMEIRO
RAFAELA NUHITE MUNIZ MOURA	61918	TEC. DE ENFERMAGEM
RAFFAELA BITENCOURT MAHAMED FIGUEIREDO	61441	CONTROLADOR INTERNO
RAFFAELA BITENCOURT MAHAMED FIGUEIREDO	61443	PROCURADOR JURÍDICO ASSISTENTE
RAIANE LEMOS RODRIGUES	60475	SECRETÁRIA (ESCOLAR)
RAIANE PEREIRA BONIFACIO	60020	ANALISTA DE COMPRAS
RAÍSSA CRISTINA OLIVEIRA DOS SANTOS	60189	TEC. DE ENFERMAGEM



**MUNICÍPIO DE PEDRO DE TOLEDO/SP**  
**CONCURSO PÚBLICO - EDITAL Nº 01/2023**

<b>NOME</b>	<b>INSC</b>	<b>EMPREGO PÚBLICO</b>
RAISSA DOS SANTOS RODRIGUES	61079	SECRETÁRIA (ESCOLAR)
RAPHAEL NICCOLAS DE OLIVEIRA	61263	TEC. EM RADIOLOGIA
RAQUEL BRAZ MUNIZ FOLY	61749	ENFERMEIRO
Raquel Camargo da Silva Cunha	60288	PROF. DE EDUC. BÁSICA I
Raquel Kimitsu Matsumura dos Santos	60373	PROCURADOR JURÍDICO ASSISTENTE
RAQUEL PUPO CARDOSO PEREIRA	61110	PROF. DE EDUC. BÁSICA I
RAYANE CAMARGO CARDOSO	60764	AG. DESENV. INFANTO-JUVENIL
RAYNARA LEMOS MUNIZ	60623	AUX. DE SERVIÇOS DIVERSOS
RAYSSA DOS SANTOS DE LARA	60560	MONITOR DE ALUNOS
RAYSSA LUIZA DA GUIA GUERRA	60233	TEC. EM RADIOLOGIA
REBECA ISADORA TENORIO DE LARA	60366	PROF. DE EDUC. BÁSICA I
REBECCA DE OLIVEIRA BENTO	61109	INSPECTOR DE ALUNOS
REGINA AURELIO PAULINO	60715	AUX. DE SERVIÇOS DIVERSOS
REGINA CORDEIRO FERREIRA	60465	MONITOR DE ALUNOS
RENAN WESLEY DOS SANTOS CARVALHO	61031	AG. DE COMBATE ÀS ENDEMIAS
RENATA CRISTINA FERREIRA	61264	PROCURADOR JURÍDICO ASSISTENTE
RENATA CRISTINA STAMATO SANTOS	61111	TEC. EM RADIOLOGIA
RENATA DE LARA COSTA SILVA	61294	PROF. DE EDUC. BÁSICA I
RENATA GABRIELA FERREIRA OLIVEIRA	61408	TEC. DE ENFERMAGEM
RENATA KEIKO TANAHARA YAMAMOTO	60605	PROF. DE EDUC. BÁSICA I
RENATA KEIKO TANAHARA YAMAMOTO	60606	PSICOPEDAGOGO
RENATA OLIVEIRA AGUIAR NASCIMENTO	61153	AUX. DE ENFERMAGEM
RENATO JOSÉ SANTIL ALVES	61341	MOTORISTA
RICARDO DA SILVA GOES	60980	AUX. DE SERVIÇOS DIVERSOS
RICARDO JANUARIO DA SILVA	60249	MOTORISTA
RICARDO NOGUEIRA ALCANTARA	60584	INSTRUTOR DE ESPORTE
RICARDO ROZENDO DA SILVA	60190	AUX. DE SERVIÇOS DIVERSOS
RICARDO WILLIAN DOS SANTOS CARVALHO	60801	ADMINISTRADOR HOSPITALAR
RICARTTI SILVESTRE SKOPEK SANTOS	61202	TEC. EM RADIOLOGIA
RISETE DO PRADO LIMA	60322	INSPECTOR DE ALUNOS
RITA DE CASSIA DIAS CAVALCANTE	60539	PROF. DE EDUC. BÁSICA I
RITA DE CASSIA LOPES BINELLI	60587	OUVIDOR
RITA DE CASSIA LOPES BINELLI	61935	ADMINISTRADOR HOSPITALAR
RITA DE CASSIA MENDES	61412	PROF. DE EDUC. BÁSICA I
RIVANILCE DE SOUZA OLIVEIRA	60367	ENFERMEIRO
ROBERT DE CAMARGO	61926	MOTORISTA
ROBERTA CAMILA MARCONDES MENDES	61021	ENFERMEIRO
RODOLFO CESAR MARIANO PEREIRA	60950	TÉCNICO EM GESSO
RODOLFO CONCEIÇÃO DE OLIVEIRA	60775	MOTORISTA
RODOLFO DE ARAUJO BARRIS	61604	CONTROLADOR INTERNO
RODOLPHO FRANCO DE OLIVEIRA	61859	AG. DE COMBATE ÀS ENDEMIAS
RODRIGO CACIATORE JANUSSI	60872	AUX. DE ENFERMAGEM
RODRIGO DA SILVIA OLIVEIRA	60250	PROF. DE EDUC. BAS. II - ED. FÍSICA
RODRIGO DE SOUZA RIBEIRO	61042	OUVIDOR
RODRIGO MELCHER ORSI	60828	MOTORISTA
RODRIGO PRESTES MUNIZ	60821	OPERADOR DE MÁQUINA
ROGÉRIO BENEDITO ALMEIDA FILHO	60340	ENFERMEIRO
ROGÉRIO VIEIRA DOS SANTOS SILVA	61643	PROF. DE EDUC. BAS. II - ED. FÍSICA



**MUNICÍPIO DE PEDRO DE TOLEDO/SP**  
**CONCURSO PÚBLICO - EDITAL Nº 01/2023**

<b>NOME</b>	<b>INSC</b>	<b>EMPREGO PÚBLICO</b>
RONILSON LUIZ INCARNATO	60649	ESCRITURÁRIO
ROSA APARECIDA SOBRINHO	61394	AUX. DE SERVIÇOS DIVERSOS
ROSA VIANA RODRIGUES	60491	PROF. DE EDUC. BÁSICA I
ROSALIA DA SILVA COSTA	61622	SECRETÁRIA (ESCOLAR)
ROSANA BIZERRA CADILHA	60602	PROF. DE EDUC. BÁSICA I
ROSANA DA PAIXÃO CAMARGO	61546	PROF. DE EDUC. BÁSICA I
ROSÂNGELA DE SOUZA	61466	PROF. DE EDUC. BÁSICA I
ROSÂNGELA MARTINS	60531	ASSISTENTE SOCIAL
ROSANGELA SANTOS LEONIDIO DA SILVA LOUZÂ PRADO	61687	ESCRITURÁRIO
ROSELI PEREIRA DOS SANTOS	61647	INSPECTOR DE ALUNOS
ROSELI PEREIRA SANTOS	60528	AUX. DE SERVIÇOS DIVERSOS
ROSELI RIBEIRO DOS SANTOS LOPES	61539	PROF. DE EDUC. BÁSICA I
ROSELI SILVA DAS NEVES PEREIRA	60781	MONITOR DE ALUNOS
ROSEMARI CINTRA NETTO	61319	ENFERMEIRO
ROSEMEIRE APARECIDA GOMES DOS SANTOS HALNISCH	61506	TEC. DE ENFERMAGEM
Rosemeire do Carmo Fernandes	61101	PROF. DE EDUC. BÁSICA I
ROSEMEIRE SILVANO PUPO	61000	AG. COM.-ESF II-CENTRO/ SOROCABANA
ROSILENE TATIANA DE SOUZA DOS PASSOS	60870	PROF. DE EDUC. BAS. II - ED. FÍSICA
ROSIMEIRE DOS SANTOS	61381	FARMACÊUTICO
ROSIMEIRE NOVAES DOS SANTOS	60456	TEC. DE ENFERMAGEM
ROSIMEIRE NOVAES DOS SANTOS	60461	AG. COM.-ESF II-CENTRO/ SOROCABANA
ROSIMERE LEOCADIO DE FREITAS	61504	PROF. DE EDUC. BÁSICA I
ROZANA DOS SANTOS	61091	PROF. DE EDUC. BÁSICA I
ROZANA DOS SANTOS	61092	PSICOPEDAGOGO
ROZANGELA PEREIRA DE MENEZES	61039	PROF. DE EDUC. BÁSICA I
RUAN FABRÍCIO DANTAS	60621	FISIOTERAPEUTA
RUBENS DE LUCAS JUNIOR	60696	TEC. EM RADIOLOGIA
RUBENS DE LUCAS JUNIOR	60698	MOTORISTA
RUBENS ENEAS DE SOUZA	61302	VIGIA
RUTE BORGES DE OLIVEIRA	61684	AG. DESENV. INFANTO-JUVENIL
RUTE BORGES DE OLIVEIRA	61711	ESCRITURÁRIO
RUTE SOUZA LEMES DE OLIVEIRA	60689	AG. COM.-ESF III-NOBRÉGA
SABRINA BEZERRA DE OLIVEIRA	61713	AUX. DE ENFERMAGEM
SABRINA PATUCCI DOS SANTOS	61048	PROF. ED. BAS. II - INGLÊS
SABRINA RODRIGUES GALINDO	60327	TEC. DE ENFERMAGEM
SABRINA SANTOS QUINTO	61011	AG. DE COMBATE ÀS ENDEMIAS
SAMANTA MORAES DA SILVA	60814	TEC. DE ENFERMAGEM
SAMARA CAROLINA RIBEIRO	60983	ENFERMEIRO
SAMUEL OLIVEIRA PEREIRA SILVA	60178	AUX. DE SERVIÇOS DIVERSOS
SANDRA APARECIDA THIAGO CERVANTES	60038	ENFERMEIRO
SANDRA APARECIDA THIAGO CERVANTES	60039	OUVIDOR
SANDRA BATISTA DA SILVA	61770	PROF. DE EDUC. BÁSICA I
SANDRA BRAGA DE AMARAL SILVA	61719	PROF. DE EDUC. BÁSICA I
SANDRA DOS SANTOS GONÇALVES	60100	PSICOPEDAGOGO
SANDRA DOS SANTOS GONÇALVES	60276	PROF. DE EDUC. BÁSICA I
SANDRA INÊS DOS SANTOS BUCZENKO	61673	ADMINISTRADOR HOSPITALAR
SANDRA PAULA NABARRETE DOS SANTOS	61403	PROF. DE EDUC. BÁSICA I
SANDREANE DOS SANTOS FREITAS	61097	TEC. DE ENFERMAGEM



**MUNICÍPIO DE PEDRO DE TOLEDO/SP**  
**CONCURSO PÚBLICO - EDITAL Nº 01/2023**

<b>NOME</b>	<b>INSC</b>	<b>EMPREGO PÚBLICO</b>
SANDRO RODRIGUES DOS SANTOS	61578	MOTORISTA
SARA DE SOUZA RAMOS	61570	PROF. DE EDUC. BAS. II - ED. FÍSICA
SELMA CRISTINA DA SILVA	60348	PROF. DE EDUC. BÁSICA I
SÉRGIO FABIO DE SOUZA	61370	CONTROLADOR INTERNO
SERGIO MIGUEL BARRAGAN LOPES MATTOS	61272	TEC. DE ENFERMAGEM
SERGIO RIBEIRO	60499	VIGIA
SÉRGIO RIBEIRO ZEFERINO	60817	AUX. DE SERVIÇOS DIVERSOS
SERGIO SEICHE YAMANOI JUNIOR	60805	TEC. EM RADIOLOGIA
SIDNEI EDUARDO DA SILVA	60770	AUX. DE SERVIÇOS DIVERSOS
SIDNEI MACIEL	61017	TEC. EM RADIOLOGIA
SILAS COSTA FILHO	60207	AUX. DE ENFERMAGEM
SILAVANA RODRIGUES DE LIMA	61489	ENFERMEIRO
SILENE RÚBIA MONTEIRO BATISTA DE MOURA	61558	TEC. EM RADIOLOGIA
SILMARA CONCEIÇÃO SILVA	61588	AUX. DE SERVIÇOS DIVERSOS
SILVAN SILVA LIMA	60125	TÉCNICO EM GESSO
SILVANA CARDOSO DE AMORIM	60947	AUX. DE SERVIÇOS DIVERSOS
SILVANA DOS SANTOS SILVA	60932	AUX. DE SERVIÇOS DIVERSOS
SILVANA SILVA DA COSTA	61005	PROF. DE EDUC. BÁSICA I
SILVANA SOUZA DA SILVA	61831	ENFERMEIRO
SILVERA CHAGAS DE ARAUJO	61720	PROF. DE EDUC. BÁSICA I
SILVIA LETÍCIA DIAS DOS SANTOS	61073	AG. COM.-ESF II-CENTRO/ SOROCABANA
SILVIO CARLOS BRAGA DA COSTA	61346	CONTROLADOR INTERNO
SILVIO CESAR LOURENÇO	61322	TEC. EM RADIOLOGIA
SILVIO DE MORAIS	61724	AUX. DE SERVIÇOS DIVERSOS
SIMONE APARECIDA JACINTO	60975	TEC. DE ENFERMAGEM
SIMONE DE SUZA ARISTICK	60555	TEC. DE ENFERMAGEM
SIMONE DIAS DE CASTRO FRANÇA	60449	PROF. DE EDUC. BÁSICA I
SIRLENE COSTA	61094	PROF. DE EDUC. BÁSICA I
SIRLENE SANTOS PAIXAO	61167	AUX. DE SERVIÇOS DIVERSOS
SISLÉIA FERREIRA PAIXÃO	61668	PROF. DE EDUC. BÁSICA I
SOLANGE DA SILVA	61591	ENFERMEIRO
SOLANGE FONSECA DA SILVA	61886	PROF. DE EDUC. BÁSICA I
SOLANGE ROSA MILLER	60657	PROF. DE EDUC. BÁSICA I
SONIDALVA FERREIRA COLACO	60582	AG. COM.-ESF II-CENTRO/ SOROCABANA
SONIDALVA FERREIRA COLACO	61773	MOTORISTA
SOPHIA MAUGER CAMPOS	60294	PROF. DE EDUC. BÁSICA I
STEFANIE BEATRIZ DAS DORES	61237	OUVIDOR
STEFANO ANNOROZO SILVA	60603	CONTROLADOR INTERNO
STEFANY DE KALY PIGLIALARNE	60289	PROF. DE EDUC. BAS. II - ARTES
STEFANY DE OLIVEIRA SUCUPIRA	61845	AG. DESENV. INFANTO-JUVENIL
STEFANY DOS SANTOS SPADARI	61657	AG. DESENV. INFANTO-JUVENIL
STEFANY DOS SANTOS SPADARI	61658	ENFERMEIRO
STELLA SOUZA MUNIZ	60871	INSPECTOR DE ALUNOS
STEPHANIE TRICARICO LOUREDO	60864	ESCRITURÁRIO
STEPHANY DARROS ROMAGNOLI	61557	PROCURADOR JURÍDICO ASSISTENTE
STEPHANY LIMA FORTUNATO	60048	TEC. DE ENFERMAGEM
STEPHANY PERES	61898	PROF. DE EDUC. BÁSICA I
STEPHANY PERES	61902	AG. DESENV. INFANTO-JUVENIL



**MUNICÍPIO DE PEDRO DE TOLEDO/SP**  
**CONCURSO PÚBLICO - EDITAL Nº 01/2023**

<b>NOME</b>	<b>INSC</b>	<b>EMPREGO PÚBLICO</b>
STEPHANY RODRIGUES SILVA	61590	AG. DE COMBATE ÀS ENDEMIAS
SUELEN APARECIDA BRANT ROCHA	60935	PROF. DE EDUC. BÁSICA I
Suelen De Araujo Sabino	61418	PROF. DE EDUC. BÁSICA I
SUELEN MAYSIA DE ALMEIDA SANTOS	60882	TEC. DE ENFERMAGEM
SUELEN PUPO ILECK DE OLIVEIRA	60868	AG. DE COMBATE ÀS ENDEMIAS
SUELEN PUPO ILECK DE OLIVEIRA	60883	SECRETÁRIA (ESCOLAR)
SUELEN RODRIGUES FERREIRA	60906	AUX. DE ENFERMAGEM
SUELI SANTIAGO COSME AMERICO	61288	PROF. DE EDUC. BÁSICA I
SUELI SANTIAGO COSME AMERICO	61293	AG. COM.-ESF III-NOBRÉGA
SUELLEN LARUME ALVES LOPES	60455	TEC. DE ENFERMAGEM
SUELY ALVES HONORATO	61143	AUX. DE ENFERMAGEM
SUSAN CAROLINA AURÉLIO SANTANA	61098	PROF. DE EDUC. BAS. II - ARTES
TABITA MORAIS DOS SANTOS MIYASHIRO	60452	PROF. DE EDUC. BÁSICA I
TAINÁ DA SILVA FERREIRA	61195	ESCRITURÁRIO
TAISA MANOELLE GOMES DE OLIVEIRA	61301	ANALISTA DE COMPRAS
TAISSA NUNES RIBEIRO CRUZ MUNIZ	60006	ESCRITURÁRIO
TAISSA NUNES RIBEIRO CRUZ MUNIZ	60010	INSPECTOR DE ALUNOS
TAISY ROCHA PUPO MESSIAS DA SILVA	60021	AUX. DE ENFERMAGEM
TALITA DOS ANJOS OSHIRO	60398	PROF. DE EDUC. BÁSICA I
TALITA RODRIGUES DA ROCHA	60524	PROF. DE EDUC. BÁSICA I
TALITA SOUZA MIRANDA DE JESUS	60257	AUX. DE SERVIÇOS DIVERSOS
TALITA SOUZA SANTOS DA CONCEIÇÃO	61204	ENFERMEIRO
TAMARA BATISTA RIBEIRO	61327	FISIOTERAPEUTA
TAMARA DE JESUS SILVA DIAS	61282	AUX. DE SERVIÇOS DIVERSOS
TAMIRES DA CRUZ MARTINS	60761	ENFERMEIRO
TAMIRES ELOISA ROSA DA SILVA	61147	AG. COM.-ESF II-CENTRO/ SOROCABANA
TAMIRES MOURA DOS SANTOS OLIVEIRA	61170	ENFERMEIRO
TAMIRES SANTANNA DA SILVA	61072	PROF. ATEND. EDUC. ESPEC. (AEE)
TÂNIA RIBEIRO VALLE	60042	PROF. DE EDUC. BÁSICA I
TÂNIA RIBEIRO VALLE	61666	PSICOPEDAGOGO
TANIA TORALEZ MARTINS	60247	AUX. DE SERVIÇOS DIVERSOS
TATIANA APARECIDA FELICIANO	61259	PROF. DE EDUC. BÁSICA I
TATIANA CRISTINA ALVES DA ISLVA	61521	ENFERMEIRO
TATIANI ROSA DE OLIVEIRA	60735	PROF. DE EDUC. BÁSICA I
TAYLA DOS SANTOS BORBA	60650	AUX. DE SERVIÇOS DIVERSOS
TAYLA DOS SANTOS BORBA	61688	AG. DE COMBATE ÀS ENDEMIAS
TAYLINE DIAS MESSIAS	60844	PROF. DE EDUC. BÁSICA I
TAYNARA GOMES DE PROENÇA	61442	MONITOR DE ALUNOS
Tayrine de Freitas Cerqueira	61440	AG. DESENV. INFANTO-JUVENIL
THAIANE GOMES PATRICIO	60901	TEC. DE ENFERMAGEM
THAINÁ DEUSALIZA RIBEIRO	60027	FISCAL DE OBRAS
THAIS DIAS CINTI DE OLIVEIRA	61542	ENFERMEIRO
THAIS DIAS CINTI DE OLIVEIRA	61544	TEC. DE ENFERMAGEM
THALITA KUMI MATSUMURA DOS SANTOS	61265	AG. DESENV. INFANTO-JUVENIL
THALITA MARTINS DE AGUIAR NUNES	60036	ENFERMEIRO
THALLES RAMON ALVES DE OLIVEIRA	61305	FISIOTERAPEUTA
THAMYRES COSTA SANTOS	60014	PROF. DE EDUC. BÁSICA I
Thayara Nicolai Pimenta	60741	SECRETÁRIA (ESCOLAR)





**MUNICÍPIO DE PEDRO DE TOLEDO/SP**  
**CONCURSO PÚBLICO - EDITAL Nº 01/2023**

<b>NOME</b>	<b>INSC</b>	<b>EMPREGO PÚBLICO</b>
THAYNER MATHEUS CARVALHO DE OLIVEIRA	61061	ESCRITURÁRIO
THIAGO BANOV EVORA	61228	OUVIDOR
THIAGO CAMARGO MARCELINO	61269	AG. COM.-ESF I - TRÊS BARRAS
THIAGO DA COSTA RIBEIRO	60470	PROCURADOR JURÍDICO ASSISTENTE
THIAGO RODRIGUES ARAUJO PINTO	60614	PEDREIRO
THIAGO SEIJI FUKUOKA HAKOZAKI	60640	SECRETÁRIA (ESCOLAR)
THIELLY SANTOS DA CONCEIÇÃO	60237	TEC. DE ENFERMAGEM
TIAGO CERQUEIRA VENCESLAU	60232	ADMINISTRADOR HOSPITALAR
TIAGO DE LIMA BARBOSA	61665	AUX. DE SERVIÇOS DIVERSOS
TIAGO SOUZA VIEIRA	61825	INSTRUTOR CULTURAL
VALDETE MENDES PINTO	61385	PROF. DE EDUC. BÁSICA I
VALDIRENE DA SILVA PIRES	60840	PROF. DE EDUC. BÁSICA I
VALDIRENE GOMES DA SILVA	60153	PROF. DE EDUC. BÁSICA I
VALDIRENE GOMES DA SILVA	61074	ADMINISTRADOR HOSPITALAR
VALÉRIA CRISTINA PAZ SANTOS FERREIRA	61709	AUX. DE ENFERMAGEM
VALERIA DOS SANTOS SILVA	60397	AUX. DE SERVIÇOS DIVERSOS
VALERIO OLIVEIRA MACEDO	60612	MOTORISTA
VALTER DIONISIO	60517	PROF. ATEND. EDUC. ESPEC. (AEE)
VALTER DIONISIO	60518	PROF. DE EDUC. BÁSICA I
VALTER PAULINO DA SILVA	60372	MOTORISTA
VANDERLEI DOS SANTOS	61046	ASSISTENTE SOCIAL
VANDERLEI DOS SANTOS JÚNIOR	61190	ENFERMEIRO
VANESSA COPPE NALIN DIAS	60154	ENFERMEIRO
VANESSA DE JESUS DOS SANTOS TOKUYOCHI	60186	TEC. DE ENFERMAGEM
VANESSA DE LARA JESUS SANTANA	61291	ENFERMEIRO
VANESSA DE SOUZA DAS NEVES SANTOS	61224	AG. DE COMBATE ÀS ENDEMIAS
VANESSA GOMES SOARES	61810	PROF. DE EDUC. BÁSICA I
VANESSA LOURENÇO PINTO	60502	ENFERMEIRO
VANESSA NOVAES CAMPOS	60937	PROF. DE EDUC. BÁSICA I
VANESSA SATIKO NAKAMA LOPES	61274	ASSISTENTE SOCIAL
VANISSE SILVANO DE LORENA	61515	ADMINISTRADOR HOSPITALAR
VERA CRISTINA GUERRER	60413	AUX. DE ENFERMAGEM
VERA LÚCIA DA SILVA	60568	AUX. DE SERVIÇOS DIVERSOS
VERA LUCIA OLIVEIRA DE SOUSA	61435	ADMINISTRADOR HOSPITALAR
VERONICA RODRIGUES DO NASCIMENTO SANTANA	60065	AG. DE COMBATE ÀS ENDEMIAS
VERONICA RODRIGUES DO NASCIMENTO SANTANA	60069	CONTROLADOR INTERNO
VICTOR ALVES DA SILVA	61659	TEC. DE ENFERMAGEM
VICTOR DA SILVA ALVES	61785	ESCRITURÁRIO
VICTOR MATHEUS PUPO FERREIRA	60032	AG. DE COMBATE ÀS ENDEMIAS
VICTOR MATHEUS PUPO FERREIRA	60181	SECRETÁRIA (ESCOLAR)
VINÍCIUS ALOISE NAGATA NASCIMENTO	61104	AUX. DE SERVIÇOS DIVERSOS
VINICIUS COSTA BARBOSA	60820	ESCRITURÁRIO
VINICIUS OTÁVIO DA SILVA	61027	AG. COM.-ESF II-CENTRO/ SOROCABANA
VINÍCIUS PEREIRA DE LIMA	61053	INSPETOR DE ALUNOS
VINICIUS PEREIRA FILISBINO	61030	INSPETOR DE ALUNOS
VINÍCIUS PUPO ILECK DE OLIVEIRA	61108	INSPETOR DE ALUNOS
VITOR SANTANA DE PAULA	61163	PROF. DE EDUC. BAS. II - ARTES
VITÓRIA HELENA MOREIRA MAGALHÃES	61536	TEC. DE ENFERMAGEM



**MUNICÍPIO DE PEDRO DE TOLEDO/SP**  
**CONCURSO PÚBLICO - EDITAL Nº 01/2023**

NOME	INSC	EMPREGO PÚBLICO
VIVIANE AQUINO DE OLIVEIRA	61157	ENFERMEIRO
VIVIANE CONCEICAO SILVA DE BRITO	60594	TEC. DE ENFERMAGEM
VIVIANE CORREIA COSTA	61797	PROF. DE EDUC. BÁSICA I
VIVIANE DOS SANTOS RIBEIRO	61634	TEC. DE ENFERMAGEM
VIVIANE MARQUES GONZAGA	61638	AUX. DE SERVIÇOS DIVERSOS
VIVIANE MENDES DE FIGUEIREDO	61454	PROF. DE EDUC. BÁSICA I
VIVIANE OLIVEIRA NUNES	60984	TEC. DE ENFERMAGEM
VIVIANE RODRIGUES DE ARAUJO	60136	ASSISTENTE SOCIAL
WALLACE VINICIUS FERNANDES DA SILVA	60123	TEC. EM RADIOLOGIA
WALTER DOS SANTOS NETO	61304	PROF. DE EDUC. BAS. II - ED. FÍSICA
WESLEY ALVES DE SOUSA	61850	ESCRITURÁRIO
WESLEY CAETANO LIMA	61405	MONITOR DE ALUNOS
WESLEY JONAS HILARIO DA SILVA	61564	ESCRITURÁRIO
WESLEY PEREIRA MACIEL	61432	PROF. DE EDUC. BÁSICA I
WILLIAN DO PRADO DIAS	61838	AUX. DE SERVIÇOS DIVERSOS
WILLIAN JAMILSON RODRIGUES	60902	TEC. DE ENFERMAGEM
WILLIAN JUNIOR COSTA	61462	AG. DE COMBATE ÀS ENDEMIAS
WILLIAN MOURA RIBEIRO	61930	AG. DE COMBATE ÀS ENDEMIAS
WILLIANS DE OLIVEIRA CERQUEIRA	60636	AG. DE COMBATE ÀS ENDEMIAS
WILTON PAULO DA SILVA	60067	TEC. EM RADIOLOGIA
WINDERSON DE OLIVEIRA	61621	TEC. DE ENFERMAGEM
WLADIMIR BAUNGARTE DE SOUZA LIMA	60002	TEC. EM RADIOLOGIA
YOLANDA GARCIA LEME	60469	SECRETÁRIA (ESCOLAR)
YORRANA RODRIGUES PEGO FRANÇA DE MOURA	60420	ADMINISTRADOR HOSPITALAR
YVANA PAULA MATHEUS DE SOUZA	60890	TEC. DE ENFERMAGEM
ZILENE DA SILVA SANTOS	61866	PROF. DE EDUC. BÁSICA I

**RELAÇÃO DE CANDIDATOS INSCRITOS - VAGAS RESERVADAS ÀS PESSOAS COM DEFICIÊNCIA**

NOME	INSC	EMPREGO PÚBLICO
CHAYNE LUZ BARBOSA	61417	Tec. de Enfermagem
ELAINE CRISTINY DE MATOS RIBEIRO RODRIGUES	61738	Enfermeiro
FRANCISCO SILVA DE LIMA	60428	Procurador Jurídico Assistente
JUCELI MARIA DOS SANTOS SILVA	61125	Prof. de Educ. Básica I
MARIA ELANE DOS SANTOS SILVA	60209	Ag. Com.-ESF II-Centro/ Sorocabana
TALITA DOS ANJOS OSHIRO	60398	Prof. de Educ. Básica I

**RELAÇÃO DE CANDIDATOS INSCRITOS - SOLICITAÇÃO DE CONDIÇÃO ESPECIAL DEFERIDA**

NOME	INSC	EMPREGO PÚBLICO
ANA CAROLINA ROCHA CERQUEIRA SANTOS	61575	Prof. Ed. Bas. II - Inglês
ANA PAULA GOMES DA CONCEIÇÃO	61528	Prof. de Educ. Básica I

O candidato disporá de 2 (dois) dias úteis a partir da divulgação deste edital, para contestar por meio de interposição de recurso, nos termos do Capítulo 13 do edital do Concurso Público. Após esse período, não serão aceitos pedidos de revisão.

E para que chegue ao conhecimento dos interessados, é expedido o presente Edital.

Pedro de Toledo, 19 de janeiro de 2024.

## FINANÇAS



## PODER EXECUTIVO - PREFEITURA MUNICIPAL DE PEDRO DE TOLEDO

Relatório Resumido da Execução Orçamentária

Orçamentos Fiscal e da Seguridade Social

## Balanco Orçamentário

LRF, art. 52, alíneas "a" e "b" do inciso I e II, alíneas "a" e "b" do inciso II

5º Bimestre de 2023

Receitas Orçamentárias	Previsão			Receitas Realizadas até o Bimestre	Saldo a Realizar
	Inicial	Atualizada	Até o Bimestre		
<b>RECEITAS CORRENTES</b>	<b>57.448.361,00</b>	<b>57.448.361,00</b>	<b>47.873.644,80</b>	<b>51.150.181,80</b>	<b>6.298.179,20</b>
Impostos, Taxas e Contribuições de Melhoria	5.488.959,00	5.488.959,00	4.574.142,30	5.554.605,62	-65.646,62
Contribuições	1.000,00	1.000,00	833,30		1.000,00
Receita Patrimonial	372.600,00	372.600,00	310.500,60	278.406,99	94.193,01
Transferência Correntes	51.467.860,00	51.467.860,00	42.889.883,30	45.178.482,29	6.289.377,71
Outras Receitas Correntes	117.942,00	117.942,00	98.285,30	138.686,90	-20.744,90
<b>RECEITAS DE CAPITAL</b>	<b>65.000,00</b>	<b>65.000,00</b>	<b>54.166,70</b>	<b>2.683.217,29</b>	<b>-2.618.217,29</b>
Operações de Crédito				106.415,86	-106.415,86
Alienação de Bens	65.000,00	65.000,00	54.166,70		65.000,00
Transferências de Capital				2.576.801,43	-2.576.801,43
<b>(-) DEDUÇÕES DA RECEITA</b>	<b>-6.310.280,00</b>	<b>-6.310.280,00</b>	<b>-5.108.566,40</b>	<b>-5.139.550,77</b>	<b>-1.170.729,23</b>
<b>RECEITAS INTRAORÇAMENTÁRIAS</b>					
<b>SUBTOTAL DAS RECEITAS (I)</b>	<b>51.203.081,00</b>	<b>51.203.081,00</b>	<b>42.819.245,10</b>	<b>48.693.848,32</b>	<b>2.509.232,68</b>
<b>OPERAÇÕES DE CRÉDITO/REFINANCIAMENTO (II)</b>					
<b>SUBTOTAL COM REFINANCIAMENTO (III) = (I + II)</b>	<b>51.203.081,00</b>	<b>51.203.081,00</b>	<b>42.819.245,10</b>	<b>48.693.848,32</b>	<b>2.509.232,68</b>
<b>DÉFICIT (IV)</b>					
<b>TOTAL (V) = (III + IV)</b>	<b>51.203.081,00</b>	<b>51.203.081,00</b>	<b>42.819.245,10</b>	<b>48.693.848,32</b>	<b>2.509.232,68</b>

Despesas Orçamentárias	Dotação Inicial	Créditos Adic. / Anulações	Dotação Atualizada	Estágios da Despesa até o Bimestre			Saldo		
				Empenhado	Liquidado	Pago	A Empenhar	A Liquidar	A Pagar
<b>DESPESAS CORRENTES</b>	<b>46.873.000,00</b>	<b>3.696.568,61</b>	<b>50.569.568,61</b>	<b>48.055.631,95</b>	<b>45.638.706,71</b>	<b>39.907.969,54</b>	<b>2.513.936,66</b>	<b>2.416.925,24</b>	<b>5.730.737,17</b>
Pessoal e Encargos Sociais	22.081.800,00	-521.873,04	21.559.926,96	21.113.300,19	21.113.300,19	19.036.033,38	446.626,77		2.077.266,81
Juros e Encargos da Dívida	200.000,00	65.500,00	265.500,00	261.445,88	261.445,88	261.445,88	4.054,12		
Outras Despesas Correntes	24.591.200,00	4.152.941,65	28.744.141,65	26.680.885,88	24.263.960,64	20.610.490,28	2.063.255,77	2.416.925,24	3.653.470,36
<b>DESPESAS DE CAPITAL</b>	<b>1.067.750,00</b>	<b>4.388.198,05</b>	<b>5.455.948,05</b>	<b>3.747.417,09</b>	<b>2.472.143,38</b>	<b>2.172.539,54</b>	<b>1.708.530,96</b>	<b>1.275.273,71</b>	<b>299.603,84</b>
Investimentos	567.750,00	4.529.198,05	5.096.948,05	3.464.029,99	2.211.633,54	1.912.029,70	1.632.918,06	1.252.396,45	299.603,84
Amortização / Refinanciamento da Dívida	500.000,00	-141.000,00	359.000,00	283.387,10	260.509,84	260.509,84	75.612,90	22.877,26	
<b>RESERVA DE CONTINGÊNCIA</b>	<b>1.020.000,00</b>	<b>-1.019.934,54</b>	<b>65,46</b>						
<b>DESPESAS INTRAORÇAMENTÁRIAS</b>									
<b>SUBTOTAL DAS DESPESAS (VI)</b>	<b>48.960.750,00</b>	<b>7.064.832,12</b>	<b>56.025.582,12</b>	<b>51.803.049,04</b>	<b>48.110.850,09</b>	<b>42.080.509,08</b>	<b>4.222.467,62</b>	<b>3.692.198,95</b>	<b>6.030.341,01</b>
<b>AMORTIZAÇÃO DA DÍVIDA - REFINANCIAMENTOS (VII)</b>									
<b>SUBTOTAL COM REFINANCIAMENTO (VIII) = (VI + VII)</b>	<b>48.960.750,00</b>	<b>7.064.832,12</b>	<b>56.025.582,12</b>	<b>51.803.049,04</b>	<b>48.110.850,09</b>	<b>42.080.509,08</b>	<b>4.222.467,62</b>	<b>3.692.198,95</b>	<b>6.030.341,01</b>
<b>SUPERÁVIT (IX)</b>									
<b>TOTAL (X) = (VIII + IX)</b>	<b>48.960.750,00</b>	<b>7.064.832,12</b>	<b>56.025.582,12</b>	<b>51.803.049,04</b>	<b>48.693.848,32</b>	<b>42.080.509,08</b>	<b>4.222.467,62</b>	<b>3.692.198,95</b>	<b>6.030.341,01</b>

GeoSIAP - PMTOLEDO

Página 1 de 1



## PODER EXECUTIVO - PREFEITURA MUNICIPAL DE PEDRO DE TOLEDO

Relatório Resumido da Execução Orçamentária

Orçamentos Fiscal e da Seguridade Social

## Demonstrativo das Despesas por Função e Subfunção

LRF, art. 52, inciso II, alínea "c"

5º Bimestre de 2023

Função / Subfunção	Dotação Inicial	Créditos Adic. / Anulações	Dotação Atualizada	Estágios da Despesa até o Bimestre			Saldo		
				Empenhado	Liquidado	Pago	A Empenhar	A Liquidar	A Pagar
<b>04 - Administração</b>	<b>10.207.300,00</b>	<b>-2.138.735,30</b>	<b>8.068.564,70</b>	<b>7.559.884,96</b>	<b>6.680.192,01</b>	<b>5.990.848,77</b>	<b>508.679,74</b>	<b>879.692,95</b>	<b>689.343,24</b>
122 - Administração Geral	6.643.150,00	-806.706,08	5.836.443,92	5.518.113,95	4.822.935,92	4.216.403,80	318.329,97	695.178,03	606.532,12
123 - Administração Financeira	3.564.150,00	-1.332.029,22	2.232.120,78	2.041.771,01	1.857.256,09	1.774.444,97	190.349,77	184.514,92	82.811,12
<b>08 - Assistência Social</b>	<b>2.567.700,00</b>	<b>95.006,08</b>	<b>2.662.706,08</b>	<b>2.196.020,18</b>	<b>2.057.027,91</b>	<b>1.791.943,14</b>	<b>466.685,90</b>	<b>138.992,27</b>	<b>265.084,77</b>
241 - Assistência ao Idoso	42.000,00	3.340,08	45.340,08	42.000,00	37.783,40	37.783,40	3.340,08	4.216,60	0,00
242 - Assistência ao Portador de Deficiência	36.500,00	200.000,00	236.500,00	36.500,00	30.500,00	30.500,00	200.000,00	6.000,00	0,00
243 - Assistência à Criança e ao Adolescente	374.500,00	-1.581,56	372.918,44	339.462,80	302.312,60	291.658,20	33.455,64	37.150,20	10.654,40
244 - Assistência Comunitária	2.114.700,00	-106.752,44	2.007.947,56	1.778.057,38	1.686.431,91	1.432.001,54	229.890,18	91.625,47	254.430,37
<b>10 - Saúde</b>	<b>14.100.550,00</b>	<b>3.111.365,54</b>	<b>17.211.915,54</b>	<b>16.135.451,01</b>	<b>15.186.632,11</b>	<b>13.032.282,01</b>	<b>1.076.464,53</b>	<b>948.818,90</b>	<b>2.154.350,10</b>
301 - Atenção Básica	12.882.950,00	2.765.715,54	15.648.665,54	14.860.334,94	14.210.651,54	12.230.819,75	788.330,60	649.683,40	1.979.831,79
304 - Vigilância Sanitária	21.000,00	257.450,00	278.450,00				278.450,00	0,00	0,00
305 - Vigilância Epidemiológica	14.500,00	-5.000,00	9.500,00				9.500,00	0,00	0,00
306 - Alimentação e Nutrição	1.182.100,00	93.200,00	1.275.300,00	1.275.116,07	975.980,57	801.462,26	183,93	299.135,50	174.518,31
<b>12 - Educação</b>	<b>15.814.100,00</b>	<b>1.326.225,96</b>	<b>17.140.325,96</b>	<b>16.463.637,83</b>	<b>15.989.815,23</b>	<b>14.303.398,32</b>	<b>676.688,13</b>	<b>473.822,60</b>	<b>1.686.416,91</b>
361 - Ensino Fundamental	13.189.100,00	1.299.386,33	14.488.486,33	13.894.908,80	13.467.766,30	12.091.923,12	593.577,53	427.142,50	1.375.843,18
362 - Ensino Médio	500,00		500,00				500,00	0,00	0,00
364 - Ensino Superior	201.000,00	-7.000,00	194.000,00	171.241,31	156.063,64	154.214,30	22.758,69	15.177,67	1.849,34
365 - Educação Infantil	2.423.500,00	33.839,63	2.457.339,63	2.397.487,72	2.365.985,29	2.057.260,90	59.851,91	31.502,43	308.724,39
<b>13 - Cultura</b>	<b>86.000,00</b>	<b>139.383,61</b>	<b>225.383,61</b>	<b>79.672,21</b>	<b>79.364,29</b>	<b>68.014,36</b>	<b>145.711,40</b>	<b>307,92</b>	<b>11.349,93</b>
392 - Difusão Cultural	86.000,00	139.383,61	225.383,61	79.672,21	79.364,29	68.014,36	145.711,40	307,92	11.349,93
<b>15 - Urbanismo</b>	<b>5.627.100,00</b>	<b>4.512.480,05</b>	<b>10.139.580,05</b>	<b>8.868.028,07</b>	<b>7.628.625,75</b>	<b>6.470.230,17</b>	<b>1.271.551,98</b>	<b>1.239.402,32</b>	<b>1.158.395,58</b>
451 - Infra-estrutura Urbana	287.600,00	2.338.944,37	2.625.544,37	1.583.591,46	1.288.579,70	1.257.529,62	1.042.052,91	295.011,76	31.050,08
452 - Serviços Urbanos	5.339.500,00	2.174.435,68	7.513.935,68	7.284.436,61	6.340.046,05	5.212.700,55	229.499,07	944.390,56	1.127.345,50
<b>20 - Agricultura</b>	<b>329.000,00</b>	<b>52.967,23</b>	<b>381.967,23</b>	<b>316.317,84</b>	<b>315.094,36</b>	<b>291.009,98</b>	<b>65.649,39</b>	<b>1.223,48</b>	<b>24.084,38</b>
605 - Abastecimento	10.000,00	45.047,81	55.047,81	54.195,80	54.195,80	51.605,80	852,01	0,00	2.590,00
606 - Extensão Rural	319.000,00	7.919,42	326.919,42	262.122,04	260.898,56	239.404,18	64.797,38	1.223,48	21.494,38
<b>27 - Desporto e Lazer</b>	<b>229.000,00</b>	<b>-33.861,05</b>	<b>195.138,95</b>	<b>184.036,94</b>	<b>174.098,43</b>	<b>132.782,33</b>	<b>11.102,01</b>	<b>9.938,51</b>	<b>41.316,10</b>
812 - Desporto Comunitário	229.000,00	-33.861,05	195.138,95	184.036,94	174.098,43	132.782,33	11.102,01	9.938,51	41.316,10
<b>TOTAL</b>	<b>48.960.750,00</b>	<b>7.064.832,12</b>	<b>56.025.582,12</b>	<b>51.803.049,04</b>	<b>48.110.850,09</b>	<b>42.080.509,08</b>	<b>4.222.533,08</b>	<b>3.692.198,95</b>	<b>6.030.341,01</b>

**PODER EXECUTIVO - PREFEITURA MUNICIPAL DE PEDRO DE TOLEDO**

 Relatório Resumido da Execução Orçamentária  
 Orçamentos Fiscal e da Seguridade Social

**Demonstrativo das Receitas e Despesas com Ações e Serviços Públicos de Saúde**

RREO – ANEXO 12 (LC 141/2012, art. 35)

Receitas para Apuração da Aplicação em Ações e Serviços Públicos de Saúde	Previsão Inicial	Previsão Atualizada (a)	Receitas Realizadas	
			Até o Bimestre (b)	% (b/a)x100
			5º Bimestre de 2023	
<b>RECEITA DE IMPOSTOS LÍQUIDA (I)</b>	<b>4.789.800,00</b>	<b>4.789.800,00</b>	<b>4.363.768,92</b>	<b>91,11</b>
Imposto Predial e Territorial Urbano - IPTU	1.957.000,00	1.957.000,00	1.718.217,24	87,80
Imposto sobre a Transmissão Inter Vivos - ITBI	90.000,00	90.000,00	178.479,95	198,31
Imposto sobre Serviços de Qualquer Natureza - ISS	872.000,00	872.000,00	509.573,84	58,44
Imposto de Renda Retido na Fonte - IRRF	671.000,00	671.000,00	953.029,58	142,03
Imposto Territorial Rural - ITR				
Multas, Juros de Mora e Outros Encargos dos Impostos	7.300,00	7.300,00	6.304,93	86,37
Dívida Ativa de Impostos	1.182.000,00	1.182.000,00	980.875,06	82,98
Multas, Juros de Mora e Outros Encargos da Dívida Ativa	10.500,00	10.500,00	17.288,32	164,65
<b>RECEITA DE TRANSFERÊNCIAS CONSTITUCIONAIS E LEGAIS (II)</b>	<b>31.551.400,00</b>	<b>31.551.400,00</b>	<b>25.742.647,63</b>	<b>81,59</b>
Cota-Parte FPM	17.700.000,00	17.700.000,00	14.771.444,65	83,45
Cota-Parte ITR	13.000,00	13.000,00	11.672,51	89,79
Cota-Parte IPVA	950.000,00	950.000,00	1.061.201,28	111,71
Cota-Parte ICMS	12.800.000,00	12.800.000,00	9.853.436,51	76,98
Cota-Parte IPI-Exportação	88.400,00	88.400,00	44.892,68	50,78
Compensações Financeiras Provenientes de Impostos e Transferências Constitucionais				
Desoneração ICMS (LC 87/96)				
Outras				
<b>TOTAL DAS RECEITAS PARA APURAÇÃO DA APLICAÇÃO EM AÇÕES E SERVIÇOS PÚBLICOS DE SAÚDE (III) = I + II</b>	<b>36.341.200,00</b>	<b>36.341.200,00</b>	<b>30.106.416,55</b>	<b>82,84</b>
Receitas Adicionais para Financiamento da Saúde	Previsão Inicial	Previsão Atualizada (c)	Receitas Realizadas	% (d/c)x100
			Até o Bimestre (d)	
<b>TRANSFERÊNCIA DE RECURSOS DO SISTEMA ÚNICO DE SAÚDE-SUS</b>	<b>2.904.500,00</b>	<b>2.904.500,00</b>	<b>5.511.648,76</b>	<b>189,76</b>
Provenientes da União	2.688.500,00	2.688.500,00	3.934.970,19	146,36
Provenientes dos Estados	216.000,00	216.000,00	1.176.678,57	544,76
Provenientes de Outros Municípios				
Outras Receitas do SUS			400.000,00	
<b>TRANSFERÊNCIAS VOLUNTÁRIAS</b>			<b>99.958,00</b>	
<b>RECEITAS DE OPERAÇÕES DE CRÉDITO VINCULADAS À SAÚDE</b>			<b>44.544,71</b>	<b>129,87</b>
<b>OUTRAS RECEITAS PARA FINANCIAMENTO DA SAÚDE</b>	<b>34.300,00</b>	<b>34.300,00</b>	<b>44.544,71</b>	<b>129,87</b>
<b>TOTAL RECEITAS ADICIONAIS PARA FINANCIAMENTO DA SAÚDE</b>	<b>2.938.800,00</b>	<b>2.938.800,00</b>	<b>5.656.151,47</b>	<b>192,46</b>

GeoSIAP - PMTOLEDO

Página 1 de 3

**PODER EXECUTIVO - PREFEITURA MUNICIPAL DE PEDRO DE TOLEDO**

 Relatório Resumido da Execução Orçamentária  
 Orçamentos Fiscal e da Seguridade Social

**Demonstrativo das Receitas e Despesas com Ações e Serviços Públicos de Saúde**

RREO – ANEXO 12 (LC 141/2012, art. 35)

Despesas com Saúde (Por Grupo de Natureza da Despesa)	Dotação Inicial	Dotação Atualizada (e)	Despesas Empenhadas		Despesas Liquidadas		Inscritas em RP não Processados
			Até o Bimestre (f)	% (f/e)x100	Até o Bimestre (g)	% (g/e)x100	
			5º Bimestre de 2023				
<b>DESPESAS CORRENTES</b>	<b>14.043.050,00</b>	<b>16.199.379,22</b>	<b>15.595.549,10</b>	<b>96,27</b>	<b>14.814.503,12</b>	<b>91,45</b>	
Pessoal e Encargos Sociais	6.126.000,00	5.991.401,20	5.987.040,95	99,93	5.987.040,95	99,93	
Juros e Encargos da Dívida							
Outras Despesas Correntes	7.917.050,00	10.207.978,02	9.608.508,15	94,13	8.827.462,17	86,48	
<b>DESPESAS DE CAPITAL</b>	<b>57.500,00</b>	<b>1.012.536,32</b>	<b>539.901,91</b>	<b>53,32</b>	<b>372.128,99</b>	<b>36,75</b>	
Investimentos	57.500,00	1.012.536,32	539.901,91	53,32	372.128,99	36,75	
Inversões Financeiras							
Amortização da Dívida							
<b>TOTAL DAS DESPESAS COM SAÚDE (IV)</b>	<b>14.100.550,00</b>	<b>17.211.915,54</b>	<b>16.135.451,01</b>	<b>93,75</b>	<b>15.186.632,11</b>	<b>88,23</b>	
*Despesas com Saúde não Computadas para Fins de Apuração do Percentual Mínimo	Dotação Inicial	Dotação Atualizada	Despesas Empenhadas		Despesas Liquidadas		Inscritas em RP não Processados
			Até o Bimestre (h)	% (h/IV)x100	Até o Bimestre (i)	% (i/IV)x100	
			5º Bimestre de 2023				
<b>DESPESAS COM INATIVOS E PENSIONISTAS</b>							
<b>DESPESA COM ASSISTÊNCIA À SAÚDE QUE NÃO ATENDE AO PRINCÍPIO DE ACESSO UNIVERSAL</b>							
<b>DESPESAS CUSTEADAS COM OUTROS RECURSOS</b>	<b>3.847.300,00</b>	<b>7.275.913,18</b>	<b>6.400.133,38</b>	<b>39,67</b>	<b>6.030.795,88</b>	<b>39,71</b>	
Recursos de Transferência do Sistema Único de Saúde - SUS	899.637,00	3.656.015,00	2.617.579,11	16,22	2.445.294,91	16,10	
Recursos de Operações de Crédito							
Outros Recursos	2.947.663,00	3.619.898,18	3.782.554,27	23,44	3.585.500,97	23,61	
<b>OUTRAS AÇÕES E SERVIÇOS NÃO COMPUTADOS</b>							
<b>RESTOS A PAGAR NÃO PROCESSADOS INSCRITOS INDEVIDAMENTE NO EXERCÍCIO SEM DISPONIBILIDADE FINANCEIRA</b>							
<b>DESPESAS CUSTEADAS COM DISPONIBILIDADE DE CAIXA VINCULADA AOS RESTOS A PAGAR CANCELADOS</b>							
<b>DESPESAS CUSTEADAS COM RECURSOS VINCULADOS À PARCELA DO PERCENTUAL MÍNIMO QUE NÃO FOI APLICADA EM AÇÕES E SERVIÇOS DE SAÚDE EM EXERCÍCIOS ANTERIORES</b>							
<b>TOTAL DAS DESPESAS COM NÃO COMPUTADAS (V)</b>	<b>3.847.300,00</b>	<b>7.275.913,18</b>	<b>6.400.133,38</b>	<b>39,67</b>	<b>6.030.795,88</b>	<b>39,71</b>	
<b>TOTAL DAS DESPESAS COM AÇÕES E SERVIÇOS PÚBLICOS DE SAÚDE (VI) = (IV - V)</b>	<b>10.253.250,00</b>	<b>9.936.002,36</b>	<b>9.735.317,63</b>	<b>60,33</b>	<b>9.155.836,23</b>	<b>60,29</b>	
<b>PERCENTUAL DE APLICAÇÃO EM AÇÕES E SERVIÇOS PÚBLICOS DE SAÚDE SOBRE A RECEITA DE IMPOSTOS LÍQUIDA E TRANSFERÊNCIAS CONSTITUCIONAIS E LEGAIS (VII%)</b>							<b>30,41</b>
<b>= (VI(h ou i) / IIIb x 100) - LIMITE CONSTITUCIONAL</b>							
<b>VALOR REFERENTE À DIFERENÇA ENTRE O VALOR EXECUTADO E O LIMITE MÍNIMO CONSTITUCIONAL [(VI(h ou i) - (15 x IIIb))/100]</b>							<b>4.639.873,75</b>

GeoSIAP - PMTOLEDO

Página 2 de 3

**PODER EXECUTIVO - PREFEITURA MUNICIPAL DE PEDRO DE TOLEDO**

Relatório Resumido da Execução Orçamentária

Orçamentos Fiscal e da Seguridade Social

**Demonstrativo das Receitas e Despesas com Ações e Serviços Públicos de Saúde**

RREO - ANEXO 12 (LC 141/2012, art. 35)

5º Bimestre de 2023

Execução de Restos a Pagar não Processados Inscritos com Disponibilidade de Caixa	Inscritos	Cancelados ou Prescritos	Pagos	A Pagar	Parcela Considerada no Limite
Inscritos em 2022		689,37	43.639,99	-44.329,36	
Inscritos em 2021					
Inscritos em 2020					
Inscritos em 2019					
Inscritos em Exercícios Anteriores a 2019					
<b>Total</b>		<b>689,37</b>	<b>43.639,99</b>	<b>-44.329,36</b>	

Controle dos Restos a Pagar Cancelados ou Prescritos para Fins de Aplicação da Disponibilidade de Caixa Conforme Artigo 24, § 1º e 2º	Restos a Pagar Cancelados ou Prescritos		
	Saldo Inicial	Despesas custeadas no exercício de referência (j)	Saldo Final (Não Aplicado)
Restos a Pagar Cancelados ou Prescritos em 2023			
Restos a Pagar Cancelados ou Prescritos em 2022	23.470,43		23.470,43
Restos a Pagar Cancelados ou Prescritos em 2021	655,87		655,87
Restos a Pagar Cancelados ou Prescritos em 2020			
Restos a Pagar Cancelados ou Prescritos em 2019			
Restos a Pagar Cancelados ou Prescritos em Exercícios Anteriores a 2019	63,43		63,43
<b>Total (VIII)</b>	<b>24.189,73</b>		<b>24.189,73</b>

Controle do Valor Referente ao Percentual Mínimo não Cumprido em Exercícios Anteriores para Fins de Aplicação dos Recursos Vinculados Conforme Artigos 25 e 26	Limite não Cumprido		
	Saldo Inicial	Despesas custeadas no exercício de referência (k)	Saldo Final (Não Aplicado)
Diferença de Limite não Cumprido em 2022			
Diferença de Limite não Cumprido em 2021			
Diferença de Limite não Cumprido em 2020			
Diferença de Limite não Cumprido em 2019			
Diferença de Limite não Cumprido em 2018			
Diferença de Limite não Cumprido em Exercícios Anteriores a 2018			
<b>Total (IX)</b>			

Despesas com Saúde (Por Subfunção)	Dotação Inicial	Dotação Atualizada	Despesas Empenhadas		Despesas Liquidadas		Inscritas em RP não Processados
			Até o Bimestre (l)	% ((total l)x100)	Até o Bimestre (m)	% ((total m)x100)	
Atenção Básica	12.882.950,00	15.648.665,54	14.860.334,94	92,10	14.210.651,54	93,57	
Assistência Hospitalar e Ambulatorial							
Suporte Profilático e Terapêutico							
Vigilância Sanitária	21.000,00	278.450,00					
Vigilância Epidemiológica	14.500,00	9.500,00					
Alimentação e Nutrição	1.182.100,00	1.275.300,00	1.275.116,07	7,90	975.980,57	6,43	
<b>TOTAL</b>	<b>14.100.550,00</b>	<b>17.211.915,54</b>	<b>16.135.451,01</b>	<b>100,00</b>	<b>15.186.632,11</b>	<b>100,00</b>	

ELEAZAR MUNIZ JUNIOR  
PREFEITOMAURO CELI FREITAS  
DIRETOR CONTABIL FINANCEIRO  
CPF: 042.137.898-02MARCIA DE OLIVEIRA  
Encº Seção de Empenho

GeoSIAP - PMTOLEDO

Página 3 de 3

**PODER EXECUTIVO - PREFEITURA MUNICIPAL DE PEDRO DE TOLEDO**

Relatório Resumido da Execução Orçamentária

Orçamentos Fiscal e da Seguridade Social

**Demonstrativo das Receitas e Despesas com Manutenção e Desenvolvimento do Ensino - MDE**

RREO - ANEXO 8 (LDB, art. 72)

5º Bimestre de 2023

Receita Resultante de Impostos (caput do art. 212 da Constituição)	Previsão Inicial	Previsão Atualizada (a)	Receitas Realizadas	
			Até o Bimestre (b)	% (c)=(b/a)x100
<b>1 - RECEITA DE IMPOSTOS</b>	<b>4.789.800,00</b>	<b>4.789.800,00</b>	<b>4.363.768,92</b>	<b>91,11</b>
<b>1.1 - Receita Resultante do Imposto sobre a Propriedade Predial e Territorial Urbana - IPTU</b>	<b>3.002.000,00</b>	<b>3.002.000,00</b>	<b>2.586.628,46</b>	<b>86,16</b>
1.1.1 - IPTU	1.957.000,00	1.957.000,00	1.718.217,24	87,80
1.1.2 - Multas, Juros de Mora, Dívida Ativa e Outros Encargos do IPTU	1.045.000,00	1.045.000,00	868.411,22	83,10
<b>1.2 - Receita Resultante do Imposto sobre a Transmissão Inter Vivos - ITBI</b>	<b>90.000,00</b>	<b>90.000,00</b>	<b>178.479,95</b>	<b>198,31</b>
1.2.1 - ITBI	90.000,00	90.000,00	178.479,95	198,31
1.2.2 - Multas, Juros de Mora, Dívida Ativa e Outros Encargos do ITBI				
<b>1.3 - Receita Resultante do Imposto sobre Serviços de Qualquer Natureza - ISS</b>	<b>1.026.800,00</b>	<b>1.026.800,00</b>	<b>645.630,93</b>	<b>62,88</b>
1.3.1 - ISS	872.000,00	872.000,00	509.573,84	58,44
1.3.2 - Multas, Juros de Mora, Dívida Ativa e Outros Encargos do ISS	154.800,00	154.800,00	136.057,09	87,89
<b>1.4 - Receita Resultante do Imposto de Renda Retido na Fonte - IRRF</b>	<b>671.000,00</b>	<b>671.000,00</b>	<b>953.029,58</b>	<b>142,03</b>
<b>1.5 - Receita Resultante do Imposto Territorial Rural - ITR (CF, art. 153, §4º, inciso III)</b>				
1.5.1 - ITR				
1.5.2 - Multas, Juros de Mora, Dívida Ativa e Outros Encargos do ITR				
<b>2 - RECEITA DE TRANSFERÊNCIAS CONSTITUCIONAIS E LEGAIS</b>	<b>33.301.400,00</b>	<b>33.301.400,00</b>	<b>26.745.273,02</b>	<b>80,31</b>
<b>2.1 - Cota-Parte FPM</b>	<b>19.450.000,00</b>	<b>19.450.000,00</b>	<b>15.774.070,04</b>	<b>81,10</b>
2.1.1 - Parcela referente à CF, art.159, I, alínea b	17.700.000,00	17.700.000,00	14.771.444,65	83,45
2.1.2 - Parcela referente à CF, art.159, I, alínea d	1.750.000,00	1.750.000,00	1.002.625,39	57,29
2.1.3 - Parcela referente à CF, art.159, I, alínea e				
<b>2.2 - Cota-Parte ICMS</b>	<b>12.800.000,00</b>	<b>12.800.000,00</b>	<b>9.853.436,51</b>	<b>76,98</b>
2.3 - ICMS-Desoneração - L.C. nº 87/1996				
2.4 - Cota-Parte IPI-Exportação	88.400,00	88.400,00	44.892,68	50,78
2.5 - Cota-Parte ITR	13.000,00	13.000,00	11.672,51	89,79
2.6 - Cota-Parte IPVA	950.000,00	950.000,00	1.061.201,28	111,71
2.7 - Cota-Parte IOF-Ouro				
2.8 - Auxílio Financeiro - Outorga Crédito Tributário ICMS				
2.9 - Cota-Parte ICMS - Compensação art. 3º LC 194/2022				
<b>3 - TOTAL DA RECEITA DE IMPOSTOS (1 + 2)</b>	<b>38.091.200,00</b>	<b>38.091.200,00</b>	<b>31.109.041,94</b>	<b>81,67</b>
Receitas Adicionais para Financiamento do Ensino	Previsão Inicial	Previsão Atualizada (a)	Receitas Realizadas	% (c)=(b/a)x100
<b>4 - RECEITA DA APLICAÇÃO FINANCEIRA DE OUTROS RECURSOS DE IMPOSTOS VINCULADOS AO ENSINO</b>				
<b>5 - RECEITA DE TRANSFERÊNCIA DO FNDE</b>	<b>1.420.100,00</b>	<b>1.420.100,00</b>	<b>1.387.451,83</b>	<b>97,70</b>
5.1 - Transferências do Salário-Educação	1.050.000,00	1.050.000,00	971.271,02	92,50
5.2 - Transferências Diretas - PNDE	5.500,00	5.500,00	4.020,00	73,09
5.3 - Transferências Diretas - PNAE	287.100,00	287.100,00	326.189,60	113,62
5.4 - Transferências Diretas - PNATE	77.500,00	77.500,00	85.971,21	110,93
5.5 - Outras Transferências do FNDE				
5.6 - Aplicação Financeira dos Recursos do FNDE				
<b>6 - RECEITA DE TRANSFERÊNCIAS DE CONVÊNIOS</b>	<b>4.120.000,00</b>	<b>4.120.000,00</b>	<b>3.179.368,71</b>	<b>77,17</b>
6.1 - Transferências de Convênios	4.120.000,00	4.120.000,00	3.179.368,71	77,17
6.2 - Aplicação Financeira dos Recursos de Convênios				
<b>7 - RECEITA DE OPERAÇÕES DE CRÉDITO</b>				
<b>8 - OUTRAS RECEITAS PARA FINANCIAMENTO DO ENSINO</b>	<b>55.400,00</b>	<b>55.400,00</b>	<b>553.819,66</b>	<b>999,67</b>
<b>9 - TOTAL DAS RECEITAS ADICIONAIS PARA FINANCIAMENTO DO ENSINO (4 + 5 + 6 + 7 + 8)</b>	<b>5.595.500,00</b>	<b>5.595.500,00</b>	<b>5.120.640,20</b>	<b>91,51</b>

GeoSIAP - PMTOLEDO

Página 1 de 4

**PODER EXECUTIVO - PREFEITURA MUNICIPAL DE PEDRO DE TOLEDO**

Relatório Resumido da Execução Orçamentária

Orçamentos Fiscal e da Seguridade Social

**Demonstrativo das Receitas e Despesas com Manutenção e Desenvolvimento do Ensino - MDE**

RREO - ANEXO 8 (LDB, art. 72)

5º Bimestre de 2023

FUNDEB							
Receitas do FUNDEB	Previsão Inicial	Previsão Atualizada (a)	Receitas Realizadas		Inscritas em RP não Processados (i)		
			Até o Bimestre (b)	% (c)=(b/a)x100			
<b>10 - RECEITAS DESTINADAS AO FUNDEB</b>	<b>6.310.280,00</b>	<b>6.310.280,00</b>	<b>5.139.550,77</b>	<b>81,45</b>			
10.1 - Cota-Parte FPM Destinada ao FUNDEB - (20% de 2.1.1)	3.540.000,00	3.540.000,00	2.954.288,70	83,45			
10.2 - Cota-Parte ICMS Destinada ao FUNDEB - (20% de 2.2)	2.560.000,00	2.560.000,00	1.970.687,08	76,98			
10.3 - ICMS-Desonerações Destinada ao FUNDEB - (20% de 2.3)							
10.4 - Cota-Parte IPI-Exportação Destinada ao FUNDEB - (20% de 2.4)	17.680,00	17.680,00					
10.5 - Cota-Parte ITR ou ITR Arrecadado Destinados ao FUNDEB - (20% de (1.5 + 2.5))	2.600,00	2.600,00	2.334,40	89,78			
10.6 - Cota-Parte IPVA Destinada ao FUNDEB - (20% de 2.6)	190.000,00	190.000,00	212.240,59	111,71			
10.7 - Cota-Parte ICMS - Compensação art. 3º LC 194/2022 Destinada ao FUNDEB - (20% de 2.9)							
<b>11 - RECEITAS RECEBIDAS DO FUNDEB</b>	<b>7.555.000,00</b>	<b>7.555.000,00</b>	<b>6.420.117,58</b>	<b>84,98</b>			
11.1 - Transferências de Recursos do FUNDEB	7.500.000,00	7.500.000,00	6.393.128,72	85,24			
11.2 - Complementação da União ao FUNDEB							
11.3 - Receita de Aplicação Financeira dos Recursos do FUNDEB	55.000,00	55.000,00	26.988,86	49,07			
<b>12 - RESULTADO LÍQUIDO DAS TRANSFERÊNCIAS DO FUNDEB (11.1 - 10)</b>	<b>1.189.720,00</b>	<b>1.189.720,00</b>	<b>1.253.577,95</b>	<b>105,37</b>			
Despesas do FUNDEB							
	Dotação Inicial	Dotação Atualizada (d)	Despesas Empenhadas		Despesas Liquidadas		Inscritas em RP não Processados (i)
			Até o Bimestre (e)	% (f)=(e/d)x100	Até o Bimestre (g)	% (h)=(g/d)x100	
<b>13 - PAGAMENTO DOS PROFISSIONAIS DO MAGISTÉRIO</b>	<b>6.223.000,00</b>	<b>6.358.381,29</b>	<b>6.203.250,75</b>	<b>97,56</b>	<b>6.203.250,75</b>	<b>97,56</b>	
13.1 - Com Educação Infantil	1.635.000,00	1.507.955,39	1.503.348,57	99,69	1.503.348,57	99,69	
13.2 - Com Ensino Fundamental	4.588.000,00	4.850.425,90	4.699.902,18	96,90	4.699.902,18	96,90	
<b>14 - OUTRAS DESPESAS</b>	<b>967.000,00</b>	<b>1.263.384,24</b>	<b>1.350.566,84</b>	<b>106,90</b>	<b>1.350.113,95</b>	<b>106,86</b>	
14.1 - Com Educação Infantil	444.000,00	638.884,24	636.061,39	99,56	635.611,39	99,49	
14.2 - Com Ensino Fundamental	523.000,00	624.500,00	714.505,45	114,41	714.502,56	114,41	
<b>15 - TOTAL DAS DESPESAS DO FUNDEB (13 + 14)</b>	<b>7.190.000,00</b>	<b>7.621.765,53</b>	<b>7.553.817,59</b>	<b>99,11</b>	<b>7.553.364,70</b>	<b>99,10</b>	
Deduções para Fins do Limite do FUNDEB							
<b>16 - RESTOS A PAGAR INSCRITOS NO EXERCÍCIO SEM DISPONIBILIDADE FINANCEIRA DE RECURSOS DO FUNDEB</b>							<b>Valor</b>
16.1 - FUNDEB 70%							
16.2 - FUNDEB 30%							
<b>17 - DESPESAS CUSTEADAS COM O SUPERÁVIT FINANCEIRO, DO EXERCÍCIO ANTERIOR, DO FUNDEB</b>							<b>177.163,58</b>
17.1 - FUNDEB 70%							
17.2 - FUNDEB 30%							
<b>18 - TOTAL DAS DEDUÇÕES CONSIDERADAS PARA FINS DE LIMITE DO FUNDEB (16 + 17)</b>							<b>177.163,58</b>
Indicadores do FUNDEB							
<b>19 - TOTAL DAS DESPESAS DO FUNDEB PARA FINS DE LIMITE (15 - 18)</b>							<b>7.376.201,12</b>
19.1 - Mínimo de 70% do FUNDEB na Remuneração do Magistério ((13 - (16.1 + 17.1)) / (11) x 100) %							96,62
19.2 - Máximo de 30% em Despesa com MDE, que não Remuneração do Magistério ((14 - (16.2 + 17.2)) / (11) x 100) %							18,27
19.3 - Máximo de 5% não Aplicado no Exercício (100 - (19.1 + 19.2)) %							-14,89
Controle da Utilização de Recursos no Exercício Subseqüente							
<b>20 - RECURSOS RECEBIDOS DO FUNDEB EM 2022 QUE NÃO FORAM UTILIZADOS</b>							<b>Valor</b>
<b>21 - DESPESAS CUSTEADAS COM O SALDO DO ITEM 20 ATÉ O 1º TRIMESTRE DE 2023</b>							<b>177.163,58</b>

GeoSIAP - PMTOLEDO

Página 2 de 4

**PODER EXECUTIVO - PREFEITURA MUNICIPAL DE PEDRO DE TOLEDO**

Relatório Resumido da Execução Orçamentária

Orçamentos Fiscal e da Seguridade Social

**Demonstrativo das Receitas e Despesas com Manutenção e Desenvolvimento do Ensino - MDE**

RREO - ANEXO 8 (LDB, art. 72)

5º Bimestre de 2023

Manutenção e Desenvolvimento do Ensino - Despesas Custeadas com a Receita Resultante de Impostos e Recursos do FUNDEB							
Despesas com Ações Típicas de MDE	Dotação Inicial	Dotação Atualizada (d)	Despesas Empenhadas		Despesas Liquidadas		Inscritas em RP não Processados (i)
			Até o Bimestre (e)	% (f)=(e/d)x100	Até o Bimestre (g)	% (h)=(g/d)x100	
<b>22 - EDUCAÇÃO INFANTIL</b>	<b>2.411.000,00</b>	<b>2.453.839,63</b>	<b>2.397.487,72</b>	<b>97,70</b>	<b>2.365.985,29</b>	<b>96,42</b>	
22.1 - Creche	332.000,00	307.000,00	30.969,28	10,09	19.591,98	6,38	
22.1.1 - Despesas Custeadas com Recursos do FUNDEB		307.000,00	30.969,28	10,09	19.591,98	6,38	
22.1.2 - Despesas Custeadas com Outros Recursos de Impostos	2.079.000,00	2.146.839,63	2.366.518,44	110,23	2.346.393,31	109,30	
22.2 - Pré-Escola	2.079.000,00	2.146.839,63	2.139.409,96	99,65	2.138.959,96	99,63	
22.2.1 - Despesas Custeadas com Recursos do FUNDEB			227.108,48		207.433,35		
22.2.2 - Despesas Custeadas com Outros Recursos de Impostos							
<b>23 - ENSINO FUNDAMENTAL</b>	<b>8.547.500,00</b>	<b>9.602.286,33</b>	<b>9.491.135,85</b>	<b>98,84</b>	<b>9.296.311,64</b>	<b>96,81</b>	
23.1 - Despesas Custeadas com Recursos do FUNDEB	5.111.000,00	5.474.925,90	5.414.407,63	98,89	5.414.404,74	98,89	
23.2 - Despesas Custeadas com Outros Recursos de Impostos	3.436.500,00	4.127.360,43	4.076.728,22	98,77	3.881.906,90	94,05	
<b>24 - ENSINO MÉDIO</b>							
<b>25 - ENSINO SUPERIOR</b>	<b>201.000,00</b>	<b>194.000,00</b>					
<b>26 - ENSINO PROFISSIONAL NÃO INTEGRADO AO ENSINO REGULAR</b>							
<b>27 - OUTRAS</b>			<b>444,00</b>		<b>444,00</b>		
<b>28 - TOTAL DAS DESPESAS COM AÇÕES TÍPICAS DE MDE (22 + 23 + 24 + 25 + 26 + 27)</b>	<b>11.159.500,00</b>	<b>12.250.125,96</b>	<b>11.889.067,57</b>	<b>97,05</b>	<b>11.662.740,93</b>	<b>95,21</b>	
Deduções Consideradas para Fins de Limite Constitucional							
<b>29 - RESULTADO LÍQUIDO DAS TRANSFERÊNCIAS DO FUNDEB = (12)</b>							<b>1.253.577,95</b>
<b>30 - DESPESAS CUSTEADAS COM A COMPLEMENTAÇÃO DO FUNDEB NO EXERCÍCIO</b>							
<b>31 - RECEITA DE APLICAÇÃO FINANCEIRA DOS RECURSOS DO FUNDEB ATÉ O BIMESTRE = (49)</b>							<b>26.988,86</b>
<b>32 - DESPESAS CUSTEADAS COM O SUPERÁVIT FINANCEIRO, DO EXERCÍCIO ANTERIOR, DO FUNDEB</b>							<b>177.163,58</b>
<b>33 - DESPESAS CUSTEADAS COM O SUPERÁVIT FINANCEIRO, DO EXERCÍCIO ANTERIOR, DE OUTROS RECURSOS DE IMPOSTOS</b>							
<b>34 - RESTOS A PAGAR INSCRITOS NO EXERCÍCIO SEM DISPONIBILIDADE FINANCEIRA DE RECURSOS DE IMPOSTOS VINCULADOS AO ENSINO</b>							
<b>35 - CANCELAMENTO, NO EXERCÍCIO, DE RESTOS A PAGAR INSCRITOS COM DISPONIBILIDADE FINANCEIRA DE RECURSOS DE IMPOSTOS VINCULADOS AO ENSINO = (45)</b>							
<b>36 - TOTAL DAS DEDUÇÕES CONSIDERADAS PARA FINS DE LIMITE CONSTITUCIONAL (29 + 30 + 31 + 32 + 33 + 34 + 35)</b>							<b>1.457.730,39</b>
<b>37 - TOTAL DAS DESPESAS PARA FINS DE LIMITE ((22 + 23) - (36))</b>							<b>10.204.566,54</b>
<b>38 - PERCENTUAL DE APLICAÇÃO EM MDE SOBRE A RECEITA LÍQUIDA DE IMPOSTOS ((37) / (3) x 100) % - LIMITE CONSTITUCIONAL 25%</b>							<b>32,80</b>

GeoSIAP - PMTOLEDO

Página 3 de 4



**PODER EXECUTIVO - PREFEITURA MUNICIPAL DE PEDRO DE TOLEDO**

Relatório Resumido da Execução Orçamentária

Orçamentos Fiscal e da Seguridade Social

**Demonstrativo das Receitas e Despesas com Manutenção e Desenvolvimento do Ensino - MDE**

RREO - ANEXO 8 (LDB, art. 72)

5º Bimestre de 2023

**Outras Informações para Controle**

Outras Despesas Custeadas com Receitas Adicionais para Financiamento do Ensino	Dotação Inicial	Dotação Atualizada (d)	Despesas Empenhadas		Despesas Liquidadas		Inscritas em RP não Processados (i)
			Até o Bimestre (e)	% (f)=(e/d)x100	Até o Bimestre (g)	% (h)=(g/d)x100	
39 - DESPESAS CUSTEADAS COM A APLICAÇÃO FINANCEIRA DE OUTROS RECURSOS DE IMPOSTOS VINCULADOS AO ENSINO							
40 - DESPESAS CUSTEADAS COM A CONTRIBUIÇÃO SOCIAL DO SALÁRIO-EDUCAÇÃO							
41 - DESPESAS CUSTEADAS COM OPERAÇÕES DE CRÉDITO	1.050.000,00	1.100.400,00	1.050.987,46	95,51	984.703,38	89,49	
42 - DESPESAS CUSTEADAS COM OUTRAS RECEITAS PARA FINANCIAMENTO DO ENSINO	3.604.600,00	3.789.800,00	3.523.582,80	92,98	3.342.370,92	88,19	
<b>43 - TOTAL DAS OUTRAS DESPESAS CUSTEADAS COM RECEITAS ADICIONAIS PARA FINANCIAMENTO DO ENSINO (39+40+41+42)</b>	<b>4.654.600,00</b>	<b>4.890.200,00</b>	<b>4.574.570,26</b>	<b>93,55</b>	<b>4.327.074,30</b>	<b>88,48</b>	
<b>44 - TOTAL GERAL DAS DESPESAS COM EDUCAÇÃO (28 + 43)</b>	<b>15.814.100,00</b>	<b>17.140.325,96</b>	<b>16.463.637,83</b>	<b>96,05</b>	<b>15.989.815,23</b>	<b>93,29</b>	
Restos a Pagar Inscritos com Disponibilidade Financeira de Recursos de Impostos Vinculados ao Ensino					Saldo até o Bimestre	Cancelado em 2023 (j)	
<b>45 - RESTOS A PAGAR DE DESPESAS COM MDE</b>							
45.1 - Executadas com Recursos de Impostos Vinculados ao Ensino							
45.2 - Executadas com Recursos do FUNDEB							
<b>Controle da Disponibilidade Financeira</b>					<b>FUNDEB</b>	<b>Salário Educação</b>	
<b>46 - DISPONIBILIDADE FINANCEIRA EM 31 DE DEZEMBRO DE 2022</b>					<b>168.801,21</b>	<b>9.088,46</b>	
<b>47 - (+) INGRESSO DE RECURSOS ATÉ O BIMESTRE</b>					<b>6.393.128,72</b>	<b>971.271,02</b>	
<b>48 - (-) PAGAMENTOS EFETUADOS ATÉ O BIMESTRE</b>						<b>956.565,25</b>	
48.1 - Orçamento do Exercício						956.565,25	
48.2 - Restos a Pagar							
<b>49 - (+) RECEITA DE APLICAÇÃO FINANCEIRA DOS RECURSOS ATÉ O BIMESTRE</b>					<b>26.988,86</b>	<b>2.054,92</b>	
<b>50 - (=) DISPONIBILIDADE FINANCEIRA ATÉ O BIMESTRE</b>					<b>6.588.918,79</b>	<b>25.849,15</b>	
<b>51 - (+) Ajustes</b>					<b>-6.588.918,79</b>	<b>-24.952,91</b>	
51.1 - Retenções						-24.952,91	
51.2 - Conciliação Bancária					-6.588.918,79		
<b>52 - (=) SALDO FINANCEIRO CONCILIADO</b>						<b>896,24</b>	

ELEAZAR MUNIZ JUNIOR  
PREFEITOMAURO CELI FREITAS  
DIRETOR CONTABIL FINANCEIRO  
CPF: 042.137.898-02MARCIA DE OLIVEIRA  
Encº Seção de Empenho

GeoSIAP - PMTOLEDO

Página 4 de 4

**PODER EXECUTIVO - PREFEITURA MUNICIPAL DE PEDRO DE TOLEDO**

Relatório Resumido da Execução Orçamentária

Orçamentos Fiscal e da Seguridade Social

**Demonstrativo das Receitas e Despesas Previdenciárias**

LRF, art. 53, inciso II

5º Bimestre de 2023

Receitas Previdenciárias	Previsão			Receitas Realizadas até o Bimestre
	Inicial	Atualizada	Até o Bimestre	
<b>RECEITAS CORRENTES (I)</b>				
<b>Receitas de Contribuições</b>				
Contribuição do Servidor Ativo Civil				
Contribuição do Servidor Inativo Civil				
Contribuição do Servidor Pensionista Civil				
<b>Compensação Previdenciária entre RGPS e RPPS</b>				
<b>Receita Patrimonial</b>				
Receitas Imobiliárias				
Receitas de Valores Mobiliários				
Outras Receitas Patrimoniais				
<b>Outras Receitas Correntes</b>				
<b>RECEITAS DE CAPITAL (II)</b>				
Alienação de Bens				
Amortização de Empréstimos				
Outras Receitas de Capital				
<b>RECEITAS INTRA-ORÇAMENTÁRIAS (III)</b>				
<b>Contribuição Patronal do Exercício</b>				
Contribuição Patronal Ativo Civil				
Contribuição Patronal Inativo Civil				
Contribuição Patronal Pensionista Civil				
<b>Receita de Capital Intra-Orçamentária</b>				
Alienação de Bens				
Amortização de Empréstimos				
Outras Receitas de Capital				
<b>Outras Receitas Intra-Orçamentária</b>				
<b>DEDUÇÕES DE RECEITA ORÇAMENTÁRIA (IV)</b>				
<b>TRANSFERÊNCIAS FINANCEIRAS PARA COBERTURA DE DÉFICIT (V)</b>				
<b>OUTROS APORTES FINANCEIROS AO RPPS (VI)</b>				
<b>TOTAL DAS RECEITAS PREVIDENCIÁRIAS (VII) = (I+II+III+V+VI) - IV</b>				
<b>Despesas Previdenciárias</b>				
<b>ADMINISTRAÇÃO (VII)</b>				
Despesas Correntes				
Despesas de Capital				
<b>PREVIDÊNCIA SOCIAL (VIII)</b>				
Aposentadorias				
Pensões				
Outros Benefícios Previdenciários				
<b>Outras Despesas Previdenciárias</b>				
Compensação Previdenciária de Aposentadoria entre RPPS e RGPS				
<b>RESERVA DO RPPS (SUPERÁVIT PREVISTO NO ORÇAMENTO) (IX)</b>				
<b>TOTAL DAS DESPESAS PREVIDENCIÁRIAS (X) = (VII+VIII+IX)</b>				
<b>RESULTADO PREVIDENCIÁRIO (XI) = (VI - X)</b>				

GeoSIAP - PMTOLEDO

Página 1 de 1

**PODER EXECUTIVO - PREFEITURA MUNICIPAL DE PEDRO DE TOLEDO**

Relatório Resumido da Execução Orçamentária

Orçamentos Fiscal e da Seguridade Social

**Demonstrativo de Apuração da Receita Corrente Líquida - RCL**

LRF, artigo 53, inciso I

5º Bimestre de 2023

Especificação	Evolução da Receita Realizada nos Últimos 12 Meses												Total (últimos 12 meses)
	nov/2022	dez/2022	jan/2023	fev/2023	mar/2023	abr/2023	mai/2023	jun/2023	jul/2023	ago/2023	set/2023	out/2023	
<b>RECEITAS CORRENTES (I)</b>	<b>4.972.271,09</b>	<b>5.872.361,25</b>	<b>5.105.763,09</b>	<b>5.773.067,36</b>	<b>4.497.080,13</b>	<b>4.247.176,78</b>	<b>5.597.774,67</b>	<b>5.018.787,90</b>	<b>4.869.453,06</b>	<b>5.786.457,68</b>	<b>4.695.712,51</b>	<b>5.558.908,62</b>	<b>61.994.814,14</b>
Impostos, Taxas e Contribuições de Melhoria	557.035,49	477.600,97	497.917,57	1.013.805,59	501.917,03	526.835,96	491.610,90	497.695,74	472.054,97	559.058,56	516.419,87	477.289,43	6.589.242,08
Contribuições													
Receita Patrimonial	29.352,99	32.997,24	26.868,78	24.680,18	30.563,03	21.515,88	23.552,85	28.784,30	33.188,10	35.797,76	26.201,39	27.254,72	340.757,22
Transferência Correntes	4.374.760,01	5.356.119,38	4.580.079,44	4.731.414,45	3.937.118,58	3.695.131,00	5.070.193,51	4.410.990,03	4.362.700,89	5.188.539,82	4.147.950,10	5.054.364,47	54.909.361,68
Outras Receitas Correntes	11.122,60	5.643,66	897,30	3.167,14	27.481,49	3.693,94	12.417,41	81.317,83	1.509,10	3.061,54	5.141,15		155.453,16
<b>TOTAL DAS RECEITAS CORRENTES</b>	<b>4.972.271,09</b>	<b>5.872.361,25</b>	<b>5.105.763,09</b>	<b>5.773.067,36</b>	<b>4.497.080,13</b>	<b>4.247.176,78</b>	<b>5.597.774,67</b>	<b>5.018.787,90</b>	<b>4.869.453,06</b>	<b>5.786.457,68</b>	<b>4.695.712,51</b>	<b>5.558.908,62</b>	<b>61.994.814,14</b>
<b>DEDUÇÕES (II)</b>	<b>534.831,84</b>	<b>556.016,88</b>	<b>619.367,79</b>	<b>629.336,94</b>	<b>468.740,83</b>	<b>453.474,36</b>	<b>623.655,96</b>	<b>490.408,37</b>	<b>428.518,21</b>	<b>485.022,17</b>	<b>444.131,57</b>	<b>496.894,57</b>	<b>6.230.399,49</b>
Contribuição do Servidor a R.P.P.S													
Receitas de Compensação Previdenciária													
Ganhos com Aplicação Financeira do RPPS													
Dedução de Receita para Formação do FUNDEB	534.831,84	556.016,88	619.367,79	629.336,94	468.740,83	453.474,36	623.655,96	490.408,37	428.518,21	485.022,17	444.131,57	496.894,57	6.230.399,49
Venc. Agente Comun.de Saúde e Agente de Comb. as endemias (EC 120/2022)													
<b>RECEITA CORRENTE LÍQUIDA (III) = (I - II)</b>													<b>55.764.414,65</b>
<b>(C) Transferências obrigatórias da União relativas às emendas individuais (art. 166-A, § 1º, da CF) (IV)</b>													
<b>RECEITA CORRENTE LÍQUIDA AJUSTADA PARA CÁLCULO DOS LIMITES DE ENDIVIDAMENTO (V) = (III - IV)</b>													<b>55.764.414,65</b>
<b>(C) Transferências obrigatórias da União relativas às emendas de bancada (art. 166, § 16, da CF) (VI)</b>													
<b>RECEITA CORRENTE LÍQUIDA AJUSTADA PARA CÁLCULO DOS LIMITES DA DESPESA COM PESSOAL (VII) = (V - VI)</b>													<b>55.764.414,65</b>

**PODER EXECUTIVO - PREFEITURA MUNICIPAL DE PEDRO DE TOLEDO**

Relatório Resumido da Execução Orçamentária

Orçamentos Fiscal e da Seguridade Social

**Demonstrativo de Restos a Pagar**

LRF, art. 53, inciso V

5º Bimestre de 2023

Poder/Órgão	Saldo de Exercícios Anteriores		Movimentação até o Bimestre				Inscrição ao Final do Exercício		Saldo até o Bimestre		
	Processados	Não Processados	Liquidações	Pagamentos		Cancelamentos		Processados	Não Processados	Processados	Não Processados
				Processados	Não Process.	Processados	Não Process.				
<b>PODER EXECUTIVO</b>	<b>1.453.152,56</b>	<b>5.716.921,21</b>	<b>2.396.404,22</b>	<b>1.287.305,61</b>	<b>2.204.023,51</b>	<b>0,00</b>	<b>101.809,23</b>	<b>0,00</b>	<b>0,00</b>	<b>165.846,95</b>	<b>3.411.088,47</b>
<b>02 - PODER EXECUTIVO - PREFEITURA MUNICIPAL DE PEDRO DE</b>	<b>1.453.152,56</b>	<b>5.716.921,21</b>	<b>2.396.404,22</b>	<b>1.287.305,61</b>	<b>2.204.023,51</b>	<b>0,00</b>	<b>101.809,23</b>	<b>0,00</b>	<b>0,00</b>	<b>165.846,95</b>	<b>3.411.088,47</b>
01 100.0157 - REFORMA E AMPLIAÇÃO DO PAÇO MUNICIPAL	0,00	50.607,40	50.607,39	0,00	2.783,50	0,00	0,00	0,00	0,00	0,00	47.823,90
01 110.0000 - Geral	718.344,61	1.009.134,71	642.598,74	616.624,29	642.598,74	0,00	5.930,93	0,00	0,00	101.720,32	360.605,04
01 200.0058 - ENSINO SUPERIOR	390,58	0,00	0,00	390,58	0,00	0,00	0,00	0,00	0,00	0,00	0,00
01 210.0000 - Ensino Infantil	15.386,67	0,00	0,00	15.386,67	0,00	0,00	0,00	0,00	0,00	0,00	0,00
01 220.0000 - Ensino Fundamental	118.123,97	294.743,26	281.968,08	118.123,97	281.968,08	0,00	4.345,31	0,00	0,00	0,00	8.429,87
01 310.0000 - Saúde - Geral	161.050,05	56.325,99	43.455,22	161.050,05	36.422,29	0,00	689,37	0,00	0,00	0,00	19.214,33
01 510.0000 - Assistência Social - Geral	49.882,93	6.084,30	6.084,30	48.243,47	6.084,30	0,00	0,00	0,00	0,00	1.639,46	0,00
02 100.0094 - PAVIMENTAÇÃO DE RUAS	0,00	1.906.310,21	684.294,85	0,00	684.294,85	0,00	26.294,15	0,00	0,00	0,00	1.195.721,21
02 100.0149 - CENTRO DE FORMAÇÃO ESPORTIVA	34.074,24	0,00	0,00	0,00	0,00	0,00	0,00	0,00	0,00	34.074,24	0,00
02 100.0153 - CONSTRUÇÃO DE UNIDADES SANITARIAS	0,00	0,14	0,00	0,00	0,00	0,00	0,00	0,00	0,00	0,00	0,14
02 100.0156 - CONSTRUÇÃO CENTRO DE CONVIVENCIA	0,00	507.867,65	182.794,88	0,00	182.794,88	0,00	2.804,97	0,00	0,00	0,00	322.267,80
02 110.0000 - Geral	0,00	20.097,00	20.097,00	0,00	20.097,00	0,00	0,00	0,00	0,00	0,00	0,00
02 310.0000 - Saúde - Geral	9.173,48	0,00	0,00	0,00	0,00	0,00	0,00	0,00	0,00	9.173,48	0,00
02 500.0060 - AQUISIÇÃO DE EQUIPAMENTO (VEICULO) - FEAS	25.258,41	0,00	0,00	25.258,41	0,00	0,00	0,00	0,00	0,00	0,00	0,00
05 100.0094 - PAVIMENTAÇÃO DE RUAS	0,00	238.134,26	0,00	0,00	0,00	0,00	0,00	0,00	0,00	0,00	238.134,26
05 220.0007 - FNDE/EQUIPAMENTO ENFS. FUND.	11.959,80	0,00	0,00	11.959,80	0,00	0,00	0,00	0,00	0,00	0,00	0,00
05 220.0008 - CONSTRUÇÃO DE UNIDADE ESCOLAR	0,00	941.146,76	286.093,47	0,00	148.569,58	0,00	0,00	0,00	0,00	0,00	792.577,18
05 301.0002 - AGENTE COMUNITARIO DE SAUDE	37.253,73	20.656,84	7.448,00	36.976,99	7.448,00	0,00	1.225,94	0,00	0,00	276,74	11.982,90
05 301.0013 - INCENTIVO FINANCEIRO DA APS-CAPACITAÇÃO PONDEI	89.798,78	18.990,04	3.384,00	89.798,78	3.384,00	0,00	0,00	0,00	0,00	0,00	15.606,04
05 301.0014 - INCENTIVO PARA AÇÕES ESTRATÉGICAS	24.285,94	5.915,29	0,00	24.285,94	0,00	0,00	836,12	0,00	0,00	0,00	5.079,17
05 301.0015 - INCENTIVO FINANCEIRO DA APS - DESEMPENHO	36.964,01	5.758,98	0,00	36.964,01	0,00	0,00	0,00	0,00	0,00	0,00	5.758,98
05 301.0017 - PROGRAMA DE INFORMATIZAÇÃO DA APS	2.960,15	0,00	0,00	2.960,15	0,00	0,00	0,00	0,00	0,00	0,00	0,00
05 302.0001 - MAC	65.556,18	10.169,71	2.000,00	65.556,18	2.000,00	0,00	0,00	0,00	0,00	0,00	8.169,71
05 302.0002 - SAMU 192	27.010,21	20.026,24	15.746,48	27.010,21	15.746,48	0,00	0,00	0,00	0,00	0,00	4.279,76
05 303.0001 - VIGILANCIA EM SAUDE	2.704,10	0,00	0,00	2.704,10	0,00	0,00	0,00	0,00	0,00	0,00	0,00
05 310.0000 - Saúde - Geral	20.152,71	48.603,63	48.603,63	1.190,00	48.603,63	0,00	0,00	0,00	0,00	18.962,71	0,00
05 500.0051 - FNAS - SCFV - BL PSB - C/c 21816-2	2.822,01	69.931,27	12.812,32	2.822,01	12.812,32	0,00	57.118,95	0,00	0,00	0,00	0,00
05 500.0052 - FNAS - IGD SUAS BL G SUAS - C/c 21809-X	0,00	2.563,49	0,00	0,00	0,00	0,00	2.563,49	0,00	0,00	0,00	0,00
07 100.0044 - REFORMA TERMINAL RODOVIARIO	0,00	0,01	0,00	0,00	0,00	0,00	0,00	0,00	0,00	0,00	0,01
07 100.0054 - REFORMA GINASIO POLIESPORTIVO	0,00	483.854,03	108.415,86	0,00	108.415,86	0,00	0,00	0,00	0,00	0,00	375.438,17
<b>TOTAL</b>	<b>1.453.152,56</b>	<b>5.716.921,21</b>	<b>2.396.404,22</b>	<b>1.287.305,61</b>	<b>2.204.023,51</b>	<b>0,00</b>	<b>101.809,23</b>	<b>0,00</b>	<b>0,00</b>	<b>165.846,95</b>	<b>3.411.088,47</b>

**PODER EXECUTIVO - PREFEITURA MUNICIPAL DE PEDRO DE TOLEDO**

Relatório Resumido da Execução Orçamentária

Orçamentos Fiscal e da Seguridade Social

**Demonstrativo do Resultado Nominal - Exceto Órgão de Previdência**

LRF, art 53, inciso III

5º Bimestre de 2023

ESPECIFICAÇÃO	SALDO		
	Em 31 Dez 2022 (a)	No Bimestre Anterior (b)	No Bimestre Atual (c)
<b>DÍVIDA CONSOLIDADA (I)</b>	<b>867.480,09</b>	<b>746.847,25</b>	<b>715.357,35</b>
<b>DEDUÇÕES (II)</b>	<b>1.525.762,73</b>	<b>4.213.503,96</b>	<b>4.314.679,20</b>
Ativo Disponível	2.881.294,09	4.356.400,34	4.576.440,23
Haveres Financeiros	97.621,20	97.994,39	96.466,63
(-) Restos a Pagar Processados	1.453.152,56	240.800,77	358.227,66
<b>DÍVIDA CONSOLIDADA LÍQUIDA (III) = (I - II)</b>	<b>-658.282,64</b>	<b>-3.466.656,71</b>	<b>-3.599.321,85</b>
<b>RECEITA DE PRIVATIZAÇÕES (IV)</b>			
<b>PASSIVOS RECONHECIDOS (V)</b>			
<b>DÍVIDA FISCAL LÍQUIDA (III + IV - V)</b>	<b>-658.282,64</b>	<b>-3.466.656,71</b>	<b>-3.599.321,85</b>

ESPECIFICAÇÃO	PERÍODO DE REFERÊNCIA	
	No Bimestre (c - b)	Jan até o Bimestre Atual (c - a)
<b>RESULTADO NOMINAL</b>	<b>-132.665,14</b>	<b>-2.941.039,21</b>

DISCRIMINAÇÃO DA META FISCAL	VALOR
META DE RESULTADO NOMINAL FIXADA NO ANEXO DE METAS FISCAIS DA LDO P/ O EXERCÍCIO DE REFERÊNCIA	0,00

GeoSIAP - PMTOLEDO

Página 1 de 1

**PODER EXECUTIVO - PREFEITURA MUNICIPAL DE PEDRO DE TOLEDO**

Relatório Resumido da Execução Orçamentária

Orçamentos Fiscal e da Seguridade Social

**Demonstrativo do Resultado Primário**

LRF, art 53, inciso III

5º Bimestre de 2023

Receitas Fiscais	5º Bimestre de 2023		
	Previsão Inicial	Previsão Atualizada	Receitas Realizadas até o Bimestre
<b>RECEITAS FISCAIS CORRENTES (I)</b>	<b>57.077.861,00</b>	<b>57.077.861,00</b>	<b>50.872.636,51</b>
Receita Tributária	5.488.959,00	5.488.959,00	5.554.605,62
Receita de Contribuição	1.000,00	1.000,00	
Receita Previdenciária			
Outras Contribuições	1.000,00	1.000,00	
Receita Patrimonial Líquida	2.100,00	2.100,00	861,70
Receita Patrimonial	372.600,00	372.600,00	278.406,99
(-) Aplicações Financeiras	370.500,00	370.500,00	277.545,29
Transferências Correntes	51.467.860,00	51.467.860,00	45.178.482,29
Demais Receitas Correntes	117.942,00	117.942,00	138.686,90
Diversas Receitas Correntes	117.942,00	117.942,00	138.686,90
<b>RECEITAS DE CAPITAL (II)</b>	<b>65.000,00</b>	<b>65.000,00</b>	<b>2.683.217,29</b>
Operações de Crédito (III)			106.415,86
Amortização de Empréstimos (IV)			
Alienação de Ativos	65.000,00	65.000,00	
Receitas de Alienação de Investimentos Temporários (V)			
Receitas de Alienação de Investimentos Permanentes (VI)			
Outras Alienações de Bens	65.000,00	65.000,00	
Transferências de Capital			2.576.801,43
Convênios			2.576.801,43
Outras Transferências de Capital			
Outras Receitas de Capital			
<b>RECEITAS FISCAIS DE CAPITAL (VII)=(II-III-IV-V-VI)</b>	<b>65.000,00</b>	<b>65.000,00</b>	<b>2.576.801,43</b>
<b>DEDUÇÕES DA RECEITA (VIII)</b>	<b>-6.310.280,00</b>	<b>-6.310.280,00</b>	<b>-5.139.550,77</b>
<b>RECEITAS FISCAIS LÍQUIDAS (IX)=(I+VII-VIII)</b>	<b>50.832.581,00</b>	<b>50.832.581,00</b>	<b>48.309.887,17</b>

Despesas Fiscais	5º Bimestre de 2023		
	Dotação Inicial	Dotação Atualizada	Despesas Líquidas
<b>DESPESAS CORRENTES (X)</b>	<b>46.873.000,00</b>	<b>50.569.568,61</b>	<b>45.638.706,71</b>
Pessoal e Encargos Sociais	22.081.800,00	21.559.926,96	21.113.300,19
Juros e Encargos da Dívida (XI)	200.000,00	265.500,00	261.445,88
Outras Despesas Correntes	24.591.200,00	28.744.141,65	24.263.960,64
<b>DESPESAS FISCAIS CORRENTES (XII) = (X-XI)</b>	<b>46.673.000,00</b>	<b>50.304.068,61</b>	<b>45.377.260,83</b>
<b>DESPESAS DE CAPITAL (XIII)</b>	<b>1.067.750,00</b>	<b>5.455.948,05</b>	<b>2.472.143,38</b>
Investimentos	567.750,00	5.096.948,05	2.211.633,54
Inversões Financeiras			
Concessão de Empréstimos (XIV)			
Aquisição de Título de Capital já Integralizado (XV)			
Demais Inversões Financeiras			
Amortização da Dívida (XVI)	500.000,00	359.000,00	260.509,84
<b>DESPESAS FISCAIS DE CAPITAL (XVII)=(XIII-XIV-XV-XVI)</b>	<b>567.750,00</b>	<b>5.096.948,05</b>	<b>2.211.633,54</b>
<b>RESERVA DE CONTINGÊNCIA (XVIII)</b>	<b>1.020.000,00</b>	<b>65,46</b>	
<b>DESPESAS FISCAIS LÍQUIDAS (XIX)=(XII+XVII+XVIII)</b>	<b>48.260.750,00</b>	<b>55.401.082,12</b>	<b>47.588.894,37</b>
<b>RESULTADO PRIMÁRIO (IX-XIX)</b>	<b>2.571.831,00</b>	<b>-4.568.501,12</b>	<b>720.992,80</b>

DISCRIMINAÇÃO DA META FISCAL	VALOR
META DE RESULTADO PRIMÁRIO FIXADA NO ANEXO DE METAS FISCAIS DA LDO P/ O EXERCÍCIO DE REFERÊNCIA	-31.000,00

GeoSIAP - PMTOLEDO

Página 1 de 1